

[REDACTED]

Datum 14 JUL 2016
Ons kenmerk MoVs-16076321
Pagina 1 van 2
Telefoon 020 - 797 [REDACTED]
E-mail [REDACTED]
Betreft Uw Wob-verzoek inzake personeelsbeleid
AFM d.d. 1 juli 2016

Geachte [REDACTED]

In uw brief van 28 juni 2016, door de Autoriteit Financiële Markten (AFM) ontvangen op 1 juli 2016, heeft u met een beroep op de Wet openbaarheid van bestuur (Wob) de AFM om informatie verzocht. U verzoekt de AFM om documenten betreffende de volgende zaken:

- a. Het aantal Fte werkzaam binnen de organisatie in 2015;
- b. Een organogram van de organisatie;
- c. Het functiehuis van de organisatie;
- d. Alle loonkosten van de organisatie in 2015.

De AFM wijst uw verzoek deels toe. Hieronder wordt in paragraaf 1 uitgelegd hoe de AFM tot haar besluit is gekomen. In paragraaf 2 volgt de rechtsgangverwijzing.

1. Besluit

In reactie op uw Wob-verzoek constateert de AFM dat de informatie die u verzoekt in onderdelen a,b en d reeds openbaar is. Deze informatie is namelijk opgenomen in het jaarverslag van de AFM over 2015. Bijgaand treft u kopieën aan van de betreffende pagina's van het jaarverslag 2015. Wij verwijzen u korthedshalve naar de inhoud ervan.

Door publicatie in het jaarverslag is een deel van de door u gevraagde informatie reeds openbaar. De plicht tot openbaarmaking ingevolge de Wob heeft geen betrekking op informatie die reeds openbaar is. Dit leidt ertoe dat de reactie van de AFM op dit onderdeel van uw verzoek niet is aan te merken als een besluit als bedoeld in artikel 1:3 van de Algemene wet bestuursrecht.

Met betrekking tot onderdeel c van uw verzoek verstrekken wij u hierbij een kopie van het functiehuis van de AFM.

2. Rechtsgangverwijzing

Iedere belanghebbende kan tegen dit besluit bezwaar maken door binnen zes weken na bekendmaking daarvan een bezwaarschrift in te dienen bij de AFM, Juridische Zaken, Postbus 11723, 1001 GS, Amsterdam. Een bezwaarschrift kan ook per fax (alleen naar faxnummer **020-797 3835**) of per e-mail (alleen naar e-mailadres **bezwarenbox@afm.nl**) worden ingediend. Aan deze elektronische wijze van verzending stelt de AFM nadere eisen die op haar website worden toegelicht. Dat een bezwaarschrift niet aan andere AFM faxnummers of AFM e-mailadressen wordt verzonden dan voormelde, is een van die eisen. De AFM zal het bezwaarschrift alleen inhoudelijk in behandeling nemen als aan bedoelde eisen is voldaan.

Wij vertrouwen erop u hiermee voldoende te hebben geïnformeerd.

Hoogachtend,
Autoriteit Financiële Markten



mr. M.A.M. Wagemakers
General Counsel



mr. A.L.J. de Wit
Hoofd
Juridische Zaken

AFM IN CIJFERS

	2015 realisatie	2014 realisatie	2013 realisatie
Algemeen			
Som der lasten (in miljoenen euro's)	86,6	80,9	79,1
Totale baten (in miljoenen euro's)	87,4	81,6	86,1
Aandeel overheidsbijdrage als percentage van de totale baten	0%	25%	24%
Aandeel marktbijdrage als percentage van de totale baten	100%	75%	76%
Gemiddelde bezetting medewerkers in dienst (in fte's)	584	560	541
Gemiddelde totale bezetting (inclusief tijdelijke inhuur; in fte's)	607	571	555
Aantal onder toezicht staande instellingen	9.900	10.200	10.500

Overzicht toezichtmaatregelen

Formele toezichtmaatregelen

Boete	17	31	20
Last onder dwangsom	8	26	14
Aangifte	1	2	0
Vergunningintrekking	5	23	31
Aanwijzing	7	8	10
Openbare waarschuwing	7	12	30
Mededeling (Civielrechtelijk Wtfv)	6	3	5
Klachten accountantskamer	1	1	0
Totaal aantal formele toezichtmaatregelen	52	106	110

Informele toezichtmaatregelen

Normoverdragend gesprek/brief	481	301	331
Waarschuwingsgesprek/brief	94	170	191
Totaal aantal informele toezichtmaatregelen	575	471	522

Personeel

Het gemiddeld aantal medewerkers in dienst van de AFM is in 2015 gestegen van 560 fte naar 584 fte. Inclusief tijdelijke inhuur is de gemiddelde bezetting in 2015 toegenomen van 571 fte naar 607 fte. De bezetting (inclusief inhuur) is hiermee iets lager dan de begrote gemiddelde bezetting van 610 fte.

Ondertoezichtstaande ondernemingen

In 2015 is het aantal ondertoezichtstaande ondernemingen verder gedaald. Van 10.200

ondernemingen in 2014 naar 9.900 in 2015. Deze daling wordt met name veroorzaakt door de daling in het aantal adviseurs en bemiddelaars en is in lijn met voorgaande jaren.

Formele toezichtmaatregelen

De plaats van formele toezichtmaatregelen binnen het gehele toezichtinstrumentarium vindt u terug in het hoofdstuk 'Toezichtaanpak AFM'. Het aantal en ook de mix van toezichtmaatregelen kan van jaar tot jaar fluctueren. Het totaal aantal formele maatregelen

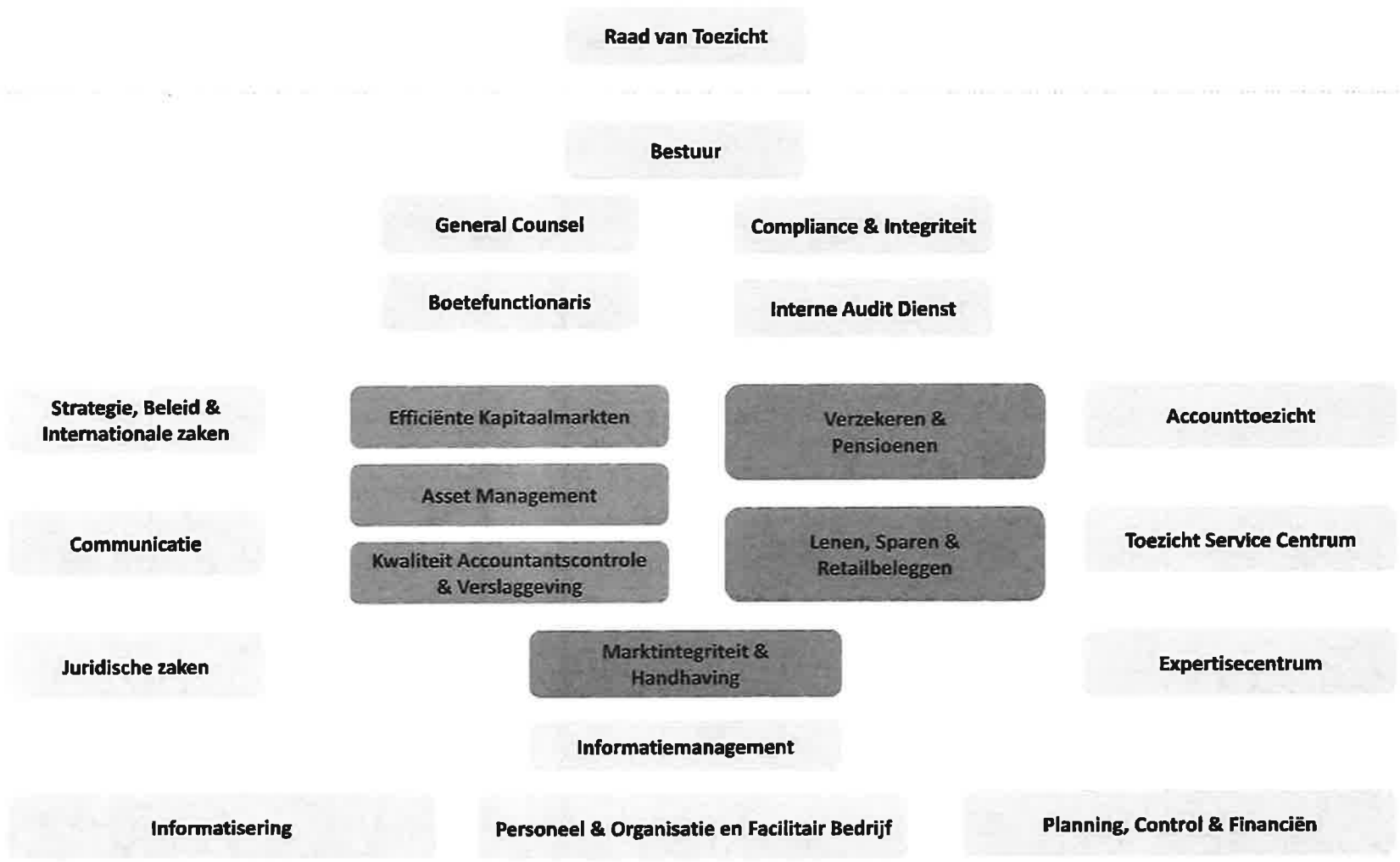

Niveau	Management / Senior Project	Management / Bestuurszorg	Toezicht	Toezicht/ondersteuning	hulpzacht	Administratief	Communicatie	Advisie	Informatisering	Administratief	Technisch	and. profiel
Hoofd	Hoofd											Chief of Council Projectleider
Manager 2	Manager 2	Senior Toezicht/hoofd			Senior Adviseur Senior Consultant/leider	Senior Beleidsadviseur						
Manager 1	Manager 1	Facilitator/hoofd			Lid van Jurid./financ./andere Begeleiding/begeleiding	Beleidsadviseur	Perzoonlijker Senior Adviseur Beleid & Onderzoek Senior Communicatieadviseur	Business Analyst HR Adviseur Senior Organisatieadviseur Senior Auditor Senior Integriteitsadviseur Senior Controller Senior Adviseur Heflingen Adviseur Service Delivery Adviseur Business Intelligence Senior Recruiter Informatiearchitect Senior MBO Personeels- of Laboraadmeneerder Senior Adviseur Bedrijfsbouw				Senior Projectleider
Teamleider	Teamleider											
		Medewerker Toezicht			Junior jurist	Junior Beleidsadviseur	Communicatieadviseur Senior Consumentenvoorlichter Adviseur Beleid & Onderzoek Senior Medewerker Junior Persvoorlichter	Bevulster Organisatieadviseur Informatie Analyst Inkoopadviseur Senior Medewerker Facilitair Bedrijf Compliance Officer Adviseur Data management Senior Medewerker Kennismanagement Senior Medewerker I&A Controller Service Delivery Manager Senior Informatiepecialist Adviseur Bedrijfsbouw	Senior Systembeheerder Senior Applicatiebeheerder Senior Functioneel Applicatiebeheerder DBA Senior Systemontwikkelaar			Projectleider
					Senior Medewerker Toezicht/ondersteuning Medewerker Bedrijfsvoering iZ		Medewerker Communicatieadvies Zaakbeheerder/adviseur Wetenschapper		Databaseadministrator Applicatiebeheerder Systembeheerder Functioneel Applicatiebeheerder DBA	HRM specialist Medewerker Planning & Control Medewerker Kennismanagement Medewerker Bedrijfsbouw	Beleidsontwikkelaar	Senior Medewerker Onderzoeksmedewerker
				Medewerker Toezicht/ondersteuning					Senior Medewerker Adv			Senior Medewerker
									Senior Medewerker Adv			Senior Medewerker
												Beleidsontwikkelaar Talenleider Medewerker Chauffeur

STAAT VAN BATEN EN LASTEN VOOR DE JAREN EINDIGEND OP 31 DECEMBER

(bedragen in duizenden euro's)		2015	Begroting 2015	2014
Baten				
Heffingen	a.	83.646	86.911	56.287
Boetes	b.	3.476	-	4.745
Dwangsommen	b.	48	-	61
Overheidsbijdragen	c.	276	310	20.506
Totale baten		87.447	87.221	81.598
Lasten				
Personeelslasten	d.	65.776	66.006	62.344
Afschrijvingslasten vaste activa	e.	1.908	2.537	2.040
Overige bedrijfslasten	f.	18.934	18.628	16.537
Totale lasten		86.619	87.171	80.921
Financiële baten en lasten	g.	-34	50	26
Som der lasten	h.	86.585	87.221	80.947
Exploitatiesaldo	q.	862	-	651