

Naam bestuurslid: R. Gerritse

Betreft: Buitenlandse reis- en verblijfskosten m.b.t.  
Periode: 01-01-2013 tot en met 30-06-2013

Reisnummer beginnen met

: kolom in te vullen door het bestuurssecretariaat  
: RG2013001 vervolgens RG2013002 RG2013003etc.

Reisnummer	Vertrekdatum	Retourdatum	Bestemming	Reden reis/Doel	Soort Uitgave	Totaal €
RG2013001	28-01-2013	29-01-2013	Parijs	ESMA BoS meeting	reiskosten en verblijfskosten	1.078,62
RG2013002	19-02-2013	20-02-2013	London	Roundtable TheCityUK en IOSCO Fin. Benchmarks meeting	reiskosten en verblijfskosten	1.324,08
RG2013003	18-03-2013	25-03-2013	Sydney	IOSCO meeting en ASIC annual forum	reiskosten en verblijfskosten	6.872,55
RG2013004	13-03-2013	14-03-2013	Parijs	ESMA BoS meeting	reiskosten en verblijfskosten	981,08
RG2013005	20-05-2013	23-05-2013	Dublin	ESMA BoS meeting and away day	reiskosten en verblijfskosten	946,69
RG2013006	17-06-2013	19-06-2013	Montreal	IOSCO meeting	reiskosten en verblijfskosten	27,98
<b>Totaal</b>						<b>11.231,00</b>

Betreft: Binnenlandse reis- en verblijfskosten m.b.t.  
Periode: 01-01-2013 tot en met 30-06-2013

Reisnummer	Vertrekdatum	Retourdatum	Bestemming	Reden reis/Doel	Soort Uitgave	Totaal €
RG2013007	10-01-2013	10-01-2013	Amsterdam	Meeting voorzitter Raad van Bestuur Kadaster	Verbijfskosten	85,25
<b>Totaal</b>						<b>85,25</b>

RG2013001  
C323

AFM

DECLARATIEFORMULIER MANAGEMENT GROEP

Vergoeding van tol- en parkeergelden zonder lease-auto en woon-werkverkeer s.v.p. in een apart formulier naar Personeel & Organisatie zenden \*

ID nummer AFAS Profit

295

NAAM: R. Gerritse  
 AFDELING: Managementgroep  
 POSTCODE/WOONPLAATS: [REDACTED]  
 REKENINGNUMMER (allegé het banknummer waarop ook het salaris wordt uitbetaald): [REDACTED]

Links naar: Omrekenen vreemde valuta ANWB routeplanner:		Dienstreisregeling: Slechts bij gebruik van eigen auto		Personeelshandboek: KM-kosten (€ 0,19 / km)				Declaratie- en faciliteitenregeling bestuur en directeuren			OV-chipkaart		2012 Kosten uitdraai Management Groep
Datum	Toelichting (met wie, waar en waarom)	Aantal Km's	Van postcode (Bijv. 1901 GS)	Naar postcode (Bijv. 1970 AZ)	Reiskosten OV	Vrijgift-kosten eten& drinken	Stude-kosten	Kosten overig	Totaal kosten	Grtk:api (invullen door F&A)	Dienstreisnummer (in te vullen door secretariaat Man. Groep)		
28-01-2013	Taxi Parijs - ESMA BoS meeting				0				€ 13,00	✓	RG2013001		
29-01-2013	Taxi Parijs - ESMA BoS meeting				0				€ 15,00	✓	RG2013001		
29-jan	Taxi Parijs - ESMA BoS meeting				0				€ 10,00	✓	RG2013001		
30-jan	Taxi Parijs - Joint Meeting SMSG and BoS				0				€ 25,00	✓	RG2013001		
					0				€ 0,00				
					0				€ 0,00				
					0				€ 0,00				
					0				€ 0,00				
					0				€ 0,00				
					0				€ 0,00				
					0				€ 0,00				
					0				€ 0,00				
					0				€ 0,00				
					0				€ 0,00				
					0				€ 0,00				
					0				€ 0,00				
					0				€ 0,00				
					0				€ 0,00				
					0				€ 0,00				
					0				€ 0,00				
					0				€ 0,00				
					0				€ 0,00				
					0				€ 0,00				
					0				€ 0,00				
					0				€ 0,00				
					0				€ 0,00				
					0				€ 0,00				
					0				€ 0,00				

Handtekening declarant voor salaris declaratieregeling: [REDACTED]  
 Handtekening dienstregeling: [REDACTED]  
 Paraf F&A voor akkoord boeking: [REDACTED]

Totaal: € 0,00

4900 ✓  
63 ✓

Datum ondertekening: 8 april 2013  
 Datum ondertekening: T.F. Koelhorst 9/4/2013  
 Datum ontvangst F&A: INGEGKOMEN 18 APR 2013 F&A

1178

K9 2013001



TAXIS PARISIENS

MONTANT PAYÉ : 13,00 €

Lieu départ : [redacted]

Lieu arrivée : Gare du Nord

Date : 28/1/13 Heure de départ :

Date : Heure d'arrivée :

N° minéralogique obligatoire :

AA-999-ST  
A.L.V. TAXIS  
4 RUE DE MONTHOLON  
75009 PARIS

TARIFS APPLICABLES

Prise en charge : 2,40 €	Tarif :							
	A	B	C					
Kilométrique	0,96€/km	1,21€/km	1,47€/km					
Horaire	30,33€/h	35,05€/h	32,00€/h					
ZONE HORAIRE	du lundi au samedi		dimanche et dimanche férié	jours fériés				
	08h-10h	10h-17h	17h-19h	19h-20h	08h-17h	17h-20h		
ZONE URBAINE	B	B	A	B	B	C	B	B
Paris, Boulevard périphérique compris								
ZONE SUBURBAINE	C	B	B	B	C	C	C	C
Fin de la zone des taxis parisiens et desserte des aéroports d'Orly, de Roissy et du Parc des expositions de Villepinte								
AU-DELÀ DE LA ZONE SUBURBAINE	C	C	C	C	C	C	C	C

Le compteur applique automatiquement le tarif horaire au lieu du tarif kilométrique lorsque la vitesse du taxi est inférieure à 31,60 km/h en tarif A, 29 km/h en tarif B et 21,80 km/h en tarif C. Quel que soit le montant inscrit au compteur, la somme perçue par le chauffeur, suppléments inclus, ne peut être inférieure à 6,40 €. Aucune indemnité de retour n'est due. (Suppléments au dos.)

TAXIS PARISIENS

MONTANT PAYÉ : 15€00

Lieu de départ : Montabert-

Lieu d'arrivée : Breteuil

Date : 29/1/13 Heure de Départ :

Date : Heure d'Arrivée :

N° minéralogique obligatoire :

AX 209 RJ  
SEBAGH

PRISE EN CHARGE 2,40 €			
TARIF A : 0,96 € par Km.	Tarif horaire A : 30,33 €		
TARIF B : 1,21 € par Km.	Tarif horaire B : 35,05 €		
TARIF C : 1,47 € par Km.	Tarif horaire C : 32,00 €		
TARIFS APPLICABLES	A	B	C
<b>ZONE URBAINE</b> Paris, Boulevard périphérique compris	10 h à 17 h lundi ou samedi	17 h à 19 h lundi au samedi 7 h à 24 h dimanche ou samedi 00 h à 24 h jours fériés	00 h à 07 h dimanche et dimanche férié
<b>ZONE SUBURBAINE</b> Fin de la zone des taxis parisiens et desserte des aéroports d'Orly, de Roissy et du Parc des expositions de Villepinte		7 h à 19 h lundi ou samedi	19 h à 7 h lundi au samedi 00 h à 24 h dimanches et jours fériés
<b>AU-DELÀ DE LA ZONE SUBURBAINE</b>			Quels que soient le jour et l'heure

Le compteur applique automatiquement le tarif horaire, au lieu du tarif kilométrique, lorsque la vitesse du taxi est inférieure à 31,60 km/h en Tarif A, 29,00 km/h en Tarif B et 21,80 km/h en Tarif C. Quel que soit le montant inscrit au compteur, la somme susceptible d'être perçue par le chauffeur, suppléments inclus, ne peut être inférieure à 6,40 €. Aucune indemnité de retour n'est due. (Suppléments au dos.)

149 2013 001



**TAXIS PARISIENS**

MONTANT PAYÉ : 10,00 €  
 Lieu départ : place Breteuil Paris  
 Lieu arrivée : Rue Montalembert font.  
 Date : 13/01/2015 Heure de départ : 12H40'  
 Date : 13/01/2015 Heure d'arrivée : 12H17'  
 N° minéralogique obligatoire :

BX-042-XH

11 R

TARIFS APPLICABLES				
TARIFS / ZONES / HORAIRES	A	B	C	
<b>ZONE URBAINE</b> Paris, Boulevard périphérique compris	10 h à 17 h lundi au samedi	17 h à 19 h lundi au samedi 7 h à 19 h dimanche 8 h à 24 h jour férié	8 h à 7 h dimanche et dimanche férié	
<b>ZONE SUBURBAINE</b> Fin de la zone des taxis parisiens et desserte des aéroports d'Orly, de Roissy et du Parc des expositions de Villepinte		7 h à 19 h lundi au samedi	10 h à 7 h lundi au samedi 8 h à 24 h dimanche et jour férié	
<b>AU-DELA DE LA ZONE SUBURBAINE</b>			8 h à 24 h tous les jours	
Quel que soit le montant inscrit au compteur, la somme perçue par le chauffeur, suppléments inclus, ne peut être inférieure à 5,40 €				
Prise en charge 2,40 €	Tarif	A	B	C
	Kilométrique	0,96 €/km	1,21 €/km	1,47 €/km
	Horaire	30,33 €/h	35,05 €/h	32,00 €/h
Le compteur applique automatiquement le tarif horaire au lieu du tarif kilométrique lorsque la vitesse du taxi est inférieure à		31,60 km/h	29 km/h	21,80 km/h
Aucune indemnité de retour n'est due (suppléments au due.)				

**TAXIS PARISIENS**

MONTANT PAYÉ : 25€ €  
 Lieu de départ : Rue de Brunelle  
 Lieu d'arrivée : Cave du sud  
 Date : 30/01/2015 Heure de départ : 1h00  
 Date : 30/01/2015 Heure d'arrivée : 1h25  
 N° minéralogique obligatoire :

BS 337 YR

PRISE EN CHARGE 2,40 €			
TARIF A : 0,96 € par Km.	Tarif horaire A : 30,33 €		
TARIF B : 1,21 € par Km.	Tarif horaire B : 35,05 €		
TARIF C : 1,47 € par Km.	Tarif horaire C : 32,00 €		
TARIFS APPLICABLES	A	B	C
<b>ZONE URBAINE</b> Paris, Boulevard périphérique compris	10 h à 17 h lundi au samedi	17 h à 19 h lundi au samedi 7 h à 24 h dimanche 8 h à 24 h jours fériés	00 h à 07 h dimanche et dimanche férié
<b>ZONE SUBURBAINE</b> Fin de la zone des taxis parisiens et desserte des aéroports d'Orly, de Roissy et du Parc des expositions de Villepinte		7 h à 19 h lundi au samedi	19 h à 7 h lundi au samedi 00 h à 24 h dimanches et jours fériés
<b>AU-DELA DE LA ZONE SUBURBAINE</b>			Quel que soient le jour et l'heure
Le compteur applique automatiquement le tarif horaire, au lieu du tarif kilométrique, lorsque la vitesse du taxi est inférieure à 31,60 Km/h en Tarif A, 29 Km/h en Tarif B et 21,80 Km/h en Tarif C. Quel que soit le montant inscrit au compteur, la somme susceptible d'être perçue par le chauffeur, suppléments inclus, ne peut être inférieure à 5,40 Euros. Aucune indemnité de retour n'est due. (Suppléments au due.)			

# AFM

## DECLARATIEFORMULIER MANAGEMENT GROEP

Vergoeding van tol- en parkeergelden zonder lease-auto en woon-werkverkeer s.v.p. in een apart formulier naar Personeel & Organisatie zenden.\*

ID nummer AFAS Proef

NAAM → Ronald Gerritse

AFDELING → Managementgroep

POSTCODE WOONPLAATS →

REKENINGNUMMER (ofnog het rekeningnummer waarop ook het salaris wordt uitbetaald) →

Links naar: Omrekenen vreemde valuta, ANWB routeplanner, Dienstreisregeling, Personeelshandboek, Declaratie- en faciliteitenregeling bestuur en directeuren, QV-chipkaart, 2012 Kosten uitdraag Management Groep

Datum	Toelichting (met wie, waar en waarom)	Aantal Km's	Van postcode (Bijv. 1001 GS)		Naar postcode (Bijv. 1070 AZ)		KM4-kosten (€ 0,19 /km)	Kosten OV			Betaal kosten	Gedekt (op aanvraag door F&A)	Dienstreisnummer (in te vullen door secretariaat Man. Groep)
			Verrijpingskosten	Anderekosten	Stads-kosten	Kosten overig							
28-01-2013	Hotel ISMA 805 meeting Paris						0				€ 630,00		RG2013001
							0						
							0						
							0				€ 0,00		
							0				€ 0,00		
							0				€ 0,00		
							0				€ 0,00		
							0				€ 0,00		
							0				€ 0,00		
							0				€ 0,00		
							0				€ 0,00		
							0				€ 0,00		
							0				€ 0,00		
							0				€ 0,00		
							0				€ 0,00		
							0				€ 0,00		
							0				€ 0,00		
							0				€ 0,00		
							0				€ 0,00		
							0				€ 0,00		
							0				€ 0,00		
							0				€ 0,00		
							0				€ 0,00		

pin bank

178

RG 2013 001

Datum declaratie: 8 april 2013

Datum ondertekening: 9/4/2013

Datum ontvangst F&A

Datum overname F&A

Datum overname F&A

Datum overname F&A

INGEKOMEN  
9 APR 2013  
F & A

INGEKOMEN  
16 MEI 2013  
F & A

Voor indicaties over de declaratie kunt u contact opnemen met Mene Iwabelt teelhof, 2189 of Peter Koel teelhof, 2179

Versie juni 2012

cc. Afk. R. Gerritse dd 01032013 ~~IK st~~ boekhoud

\* afwijking → 245AP ipv 23,42 SBP

\* Alleen pinbank aanwijzing (aan 2013)

RG 2013001

CARTE BANCAIRE EMV

A0000000041010  
MASTERCARD  
LE 30/01/13 A 08:55:05  
PONT ROYAL  
75 PARIS 07  
2610665

7756094340764EB4  
fin ---/---/---  
001 000002 203 C @  
NO AUTO: -----  
MONTANT :  
**630,00 EUR**

Pour information :  
4132,53 FRF

DEBIT  
MERCI  
TICKET CLIENT  
A CONSERVER

13  
13  
24

Mr Ronald GERRITSE

Netherlands

Réf / Ref :

Hôtel [redacted] Paris , le 30 Janvier 2013

Société / Company : ESMA

Facture / Invoice : 44539

Page : 1 de 1

Caissier / Cashier : LIG,F

FACTURE

Date	Description	Débit EUR	Crédit EUR
28-01-13	Hébergement Chambre	290.00	
28-01-13	Petit Déjeuner 17%	25.00	
29-01-13	Hébergement Chambre	290.00	
29-01-13	Petit Déjeuner 17%	25.00	
30-01-13	Eurocard Mastercard		630.00

Pénalités de retard de paiement : trois fois le taux d'intérêt légal à compter de la date d'échéance. (art. L 441-6 du code de commerce).

Total 630.00 630.00

Fin votre aimable règlement au comptant.

Balance en Euros : 0.00

	HT	TVA	TTC
TVA 5.5	0.00	0.00	0.00
TVA 7	588.79	41.21	630.00
TVA 19.6	0.00	0.00	0.00
Non Taxable	0.00		0.00
Total	588.79	41.21	630.00

Prix nets TVA acquittée sur les débits - Cette note est payable le jour de sa présentation.

Loi n°92/1442 du 31.12.92 : La présente facture est payable à réception. En cas de non règlement dans les 30 jours toute somme non payée est susceptible de porter intérêt à un taux égal à une fois et demi le taux d'intérêt légal.

NON

Signature :

KYLOISUUI

INGEKOMEN  
24 JAN 2013  
F&A



→ ESMA 2505 Paris

C1054

	Debet €	Credit €
	4700 <del>178</del> 198	366,94
	Datum toelating: 24/1	
Levensprestatie		
Contract nr. 10000000000000000000	20/12-13	
Inv. <input checked="" type="checkbox"/>		
		1 MRT 2013
		F&A

**LET OP!!!**  
Niet betalen, deze  
specificatie hoort bij een  
statement invoice.

Excl. B.T.W.		EUR
B.T.W.		EUR
<b>Totaal</b>		EUR
Reeds betaald		EUR
<b>Restant</b>	366.94	EUR

Op al onze diensten zijn de geldende leveringsvoorwaarden van toepassing.  
Op verzoek kan een exemplaar van deze leveringsvoorwaarden worden toegestuurd.  
Deze leveringsvoorwaarden zijn gedeponereerd bij de kamer van koophandel.

Bij overschrijding van de betalingstermijn behoudt ATP zich het recht voor de wettelijke  
rente in rekening te brengen.

Dossier : 30 / 3964816  
 Customer : 119831  
 Consultant :   
 Vertrek : 28/01/2013

## SPECIFICATIE

Autoriteit Financiële Markten  
 Afdeling Financiële Administratie  
 Postbus 11723  
 NL - 1001 GS AMSTERDAM

Uw BTW nummer: NL0086.88.217B01

FACTUURDATUM: 07/01/2013

FACTUUR: 3002930

Passagier(s) : GERRITSE  
 Treinreservering  
 antis Ned. Spoorwegen

Referentie : YVJUGHI

Ticket nr. :   

Pers.	Aantal	Prijs	Taxen	Totaal	EUR		
1	0						
AMSTERDAM	28/01/2013	18.19	-	PARIS NORD (EUR)	28/01/2013	21.38	Klasse : 1

 Dienstreisnummer  
 Kostenplaatsnr. *116 RB2013001*

Passagier(s) : GERRITSE  
 Handling Fee trein

Referentie : 3964816

Pers.	Aantal	Prijs	Taxen	Totaal	EUR
1	1				

 Inclusief 21.00 % B.T.W :  
 Dienstreisnummer  
 Kostenplaatsnr. *116*

Passagier(s) : GERRITSE  
 Reisverzekering  
 Chartis Group

Dgn geldig : 1  
 Afg. datum : 07/01/2013

ldig v.a. : 28/01/2013  
 is nr. :   
 Verz. type : Chartis Group plus zakelijke reisverzekeringen  
 Deze factuur is tevens uw polis.

Pers.	Aantal	Prijs	Taxen	Totaal	EUR
1	2				

 Dienstreisnummer  
 Kostenplaatsnr. *116 RB2013001*

Passagier(s) : GERRITSE  
 Treinreservering  
 Atlantis Ned. Spoorwegen

Referentie : YVJUGHI

Ticket nr. :   

Pers.	Aantal	Prijs	Taxen	Totaal	EUR		
1	0						
PARIS NORD (EUR)	28/01/2013	19.25	-	ROTTERDAM	29/01/2013	22.02	Klasse : 1

 Dienstreisnummer  
 Kostenplaatsnr. *116 RB2013001*

INGEKOMEN  
 01 Jan 2013  
 F & A



Dossier : 30 / 3964816  
 Customer : 119831  
 Consultant :   
 Vertrek : 28/01/2013

KY2013001



INGEKOMEN  
 31 JAN 2013

SPECIFICATIE F&A

Autoriteit Financiële Markten  
 Afdeling Financiële Administratie  
 Postbus 11723  
 NL - 1001 GS AMSTERDAM

→ ESMA Ros Paris

Uw BTW nummer: NL0086.88.217B01

FACTUURDATUM : 21/01/2013

FACTUUR: 3016090

Passagier(s) : GERRITSE  
 Treinreservering  
 Atlantis Ned. Spoorwegen

Referentie : YVJUGHI

Ticket nr. :   
 [Redacted]

	Pers.	Aantal	Prijs	Taxen	Totaal	EUR
PARIS NORD (EUR)	1	0				
Dienstreisnummer	29/01/2013	17 25	-	ROTTERDAM	29/01/2013	20 02
Kostenplaatsnr.	115					Klasse : 1

162013001

Passagier(s) : GERRITSE  
 Handling Fee trein

Referentie : 3964816

Inclusief 21.00 % B.T.W :

	Pers.	Aantal	Prijs	Taxen	Totaal	EUR
Dienstreisnummer	1	1				
Kostenplaatsnr.	116					

162013001  
 1732  
 28g

Levering prestatie						
Contractnummer						
Indien budget overschot						
Stationhouder						

LET OPIII  
 Niet betalen, deze  
 specificatie hoort bij een  
 statement invoice.

Excl. B.T.W.		EUR
B.T.W.		EUR
Totaal		EUR
Reeds betaald		EUR
Restant	9.34	EUR

Op al onze diensten zijn de geldende leveringsvoorwaarden van toepassing.  
 Op verzoek kan een exemplaar van deze leveringsvoorwaarden worden toegestuurd.  
 Deze leveringsvoorwaarden zijn gedeponereerd bij de kamer van koophandel.

Bij overschrijding van de betalingstermijn behoudt ATP zich het recht voor de wettelijke rente in rekening te brengen.



Dossier : 30 / 3964816  
 Customer : 119831  
 Consultant :   
 Vertrek : 28/01/2013

Rg 2013001

INGEKOMEN  
 31 JAN 2013  
 F&A



C1004

→ ESMA Bos Paris

Autoriteit Financiële Markten  
 Afdeling Financiële Administratie  
 Postbus 11723  
 NL - 1001 GS AMSTERDAM

Uw BTW nummer: NL0086.88.217B01

**SPECIFICATIE**

W300  
 178  
 294

9,34

31/1

20/1-15

INGEKOMEN

FACTUUR: 3019877

FACTUURDATUM: 24/01/2013

Passagier(s) : GERRITSE  
 Treinreservering  
 Atlantis Ned. Spoorwegen

Referentie : YVJUGHI

Ticket nr. :   
 AMSTERDAM  
 Dienstreisnummer  
 Kostenplaatsnr. 110

Pers.	Aantal	Prijs	Taxen	Totaal	EUR
1	0				
28/01/2013	17.19	-	PARIS NORD (EUR)	28/01/2013	20.35
					Klasse : 1

Passagier(s) : GERRITSE  
 Handling Fee trein

Referentie : 3964816

Inclusief 21.00 % B.T.W :  
 Dienstreisnummer 062013001  
 Kostenplaatsnr. 110

Pers.	Aantal	Prijs	Taxen	Totaal	EUR
1	1				

Passagier(s) : GERRITSE  
 Treinreservering  
 Atlantis Ned. Spoorwegen

Referentie : YVJUGHI

Ticket nr. :   
 PARIS NORD (EUR)  
 Dienstreisnummer  
 Kostenplaatsnr. 110

Pers.	Aantal	Prijs	Taxen	Totaal	EUR
1	0				
29/01/2013	14.25	-	ROTTERDAM	29/01/2013	17.02
					Klasse : 1

**LET OPIII**  
 Niet betalen, deze  
 specificatie hoort bij een  
 statement invoice.

Excl. B.T.W.		EUR
B.T.W.		EUR
Totaal		EUR
Reeds betaald		EUR
Restant	9.34	EUR

Op al onze diensten zijn de geldende leveringsvoorwaarden van toepassing  
 Op verzoek kan een exemplaar van deze leveringsvoorwaarden worden toegestuurd.  
 Deze leveringsvoorwaarden zijn gedeponeerd bij de kamer van koophandel

Bij overschrijding van de betalingstermijn behoudt ATP zich het recht voor de wettelijke  
 rente in rekening te brengen.



AFM

DECLARATIEFORMULIER MANAGEMENT GROEP

Vergoeding van tol- en parkeergelden zonder lease-auto en woon-werkverkeer s.v.p. in een separaat formulier naar Personeel & Organisatie zenden.

ID nummer AFAS Profiel

NAAM → **Ronald Gerritse**  
AFDELING → **Managementgroep**  
POSTCODE/WOONPLAATS .....  
REKENINGNUMMER (afslag het bankrekening rekening w.o.k. het later wordt achterzocht) .....

Links naar: **Omspreken vreemde valuta ANWB routeplanner** | **Dienstreisregeling** | **Personeelshandboek** | **Declaratie- en faciliteitenregeling bestuur en directieuren** | **OV-chipkaart** | 2012 Kosten uitdraai Management Groep

Datum	Toelichting (met wie, waar en waarom)	Aantal Eurs	Van postcode (Bijv 1001 GS)	Naar postcode (Bijv 1070 AZ)	KM-kosten (€ 0,19 p/km)	Radkosten OV	Verkoopskosten vloeistofdrinken	Studio-kosten	Kosten evenw	Totaal kosten	GMA-kp (invullen door F&A)	Uitsluitend in te vullen door secretariaat Man. Groep
19-02-2013	Taxi London - Roundtable CityUK en IOSCO Fin. Benchmarks meeting				0					€ 27,82		RG2013002
20-feb	Taxi - Roundtable City UK en IOSCO Financial Benchmarks meeting				0					€ 21,26		RG2013002
19-02-2013	Hotel Londen - Roundtable CityUK en IOSCO Financial Benchmarks Meeting				0					€ 378,98		RG2013002
					0					€ 0,00		
					0					€ 0,00		
					0					€ 0,00		
					0					€ 0,00		
					0					€ 0,00		
					0					€ 0,00		
					0					€ 0,00		
					0					€ 0,00		
					0					€ 0,00		
					0					€ 0,00		
					0					€ 0,00		
					0					€ 0,00		
					0					€ 0,00		
					0					€ 0,00		
					0					€ 0,00		
					0					€ 0,00		
					0					€ 0,00		

Pinbank

€ 0,00  
4700  
427,86

178

Handtekening declarant voor eerdere versies: [Signature] | Handtekening: [Signature] | Datum handtekening: **8 april 2013** | Datum ontvangst F&A: **9/4/2013** | INGEKOMEN: **16 MEI 2013** | Versie juni 2012

cc. Afd. R. Gerritse dd 01032013 Bk + bankhand  
\* afwijking → 249AP IPV 2342 SBP  
\* Alleen pinbank aanw. (geen bon)

RG 2013002

25 Januari - 24 Februari 2013

Boek Datum	Transactie Datum	Referentie van de Bank	Uw Referentie	Omschrijving van de Transactie	Bedrag
				SALDO VAN HET VORIGE OVERZICHT	€0,00
✓ 31 JAN	30 JAN	10871028		██████████ PARIS FRA	630,00
✓ 20 FEB	19 FEB	73622793		CARROT CARS LONDON E14	27,62
				23.42 GBP WISSELKOER 0,847936	
✓ 21 FEB	20 FEB	75028640		CITY FLEET NETWORK 0207 9080271 <i>Pinson</i>	21,26
				18.20 GBP WISSELKOER 0,856067	
✓ 22 FEB	20 FEB	10000071		LONDON ██████████ LONDON	378,98
				HUIDIG SALDO	€1.057,86



# AFM

Best

RG 2013002

RG 2013002

CityFleet Networks Ltd  
7 Woodfield Road  
London W9 2BA  
Tel 020 7908 0286

CUSTOMER COPY

Date: 20/02/2013  
Time: 13:22:46  
MID: 6571327  
TID: \*\*\*\*0450  
JOB NO: 203332

SALE

A0000000041010  
MASTERCARD

ENI TYPE: Chip  
AUTH CODE: 077331  
STAN: 000028

Sale : GBP14.20  
Gratuity : GBP2.00  
Admin : GBP1.67  
VAT : GBPO.33

Total : GBP18.20

PIN VERIFIED

APPROVED

Please retain for  
your card - Thank you  
075 0694 00

£ 21.26

## Carrot Cars

0207 005 0557



RECEIPT

Date

19/02/13

Name

Pick up

MARLBOROUGH H4

Drop-off

25 CANNON ST

Via

Gratuity/Other charges

(£23.42)

£ 24.00

Cash

Total Fare

£ 24.00

Card

Account

Driver No

219B

Driver's signature

£ 27.62

bookings@carrotcars.co.uk  
www.carrotcars.co.uk

Cheap, clean, reliable minicabs

R92013002

Mr Ronal Gerritse  
Vyzelgrarht 50  
Amsterdam  
Netherlands

Room No. : 225  
Arrival : 19-02-13  
Departure : 20-02-13  
Page No. : 1 of 1  
Cashier No. : 30223  
User ID : [REDACTED]  
VAT No. : [REDACTED]

**INVOICE**

Conf. No. : 28740313  
Date : 20-02-13  
Folio No. : 204361

Date	Text	Charges GBP	Credits GBP
19-02-13	Room Accommodation	291.50	
19-02-13	Paid Out - Taxis	25.00	
20-02-13	Master Card / Euro Card		316.50
<b>Total:</b>		<b>316.50</b>	<b>316.50</b>

Balance Due	0.00 GBP		
Paid Outs	25.00 GBP	Net Revenue (20% VAT)	242.92 GBP
TAX VAT @ 20%	48.58 GBP	Net Revenue (0% VAT)	25.00 GBP

= £ 378,98

On behalf of Booking Com, thank you for choosing [REDACTED]

Signature: \_\_\_\_\_

Merchant ID: [REDACTED]	Credit Card # / Exp: [REDACTED]
Transaction ID / Amount: [REDACTED] 316.50	Capture Method: Manual
App. Code / Amount: A005044 316.50	



Ry 2013 002



CARDHOLDER COPY  
PLEASE RETAIN THIS COPY  
THANK YOU

-----  
DATE: 20/02/13 08:58  
-----

SALE  
MASTERCARD EMV



CARD-ENTRY: ICC  
-----

A P P R O V E D  
AUTH CODE: 005044  
TERMINAL ID: 50052084  
MERCHANT ID: 6310114  
TRX.REF. NO.: 62881  
-----

ACCOUNT WILL BE DEBITED  
TRANS.AMOUNT: EUR378.98  
TOTAL AMOUNT: EUR378.98 ✓  
=====

PIN VERIFIED  
=====

DYNAMIC CURRENCY CONVERSION  
MERCHANT SALES CURRENCY: GBP  
ORIGINAL AMOUNT: 316.50 ✓  
EXCHANGE RATE: 1.1974  
=====

I ACCEPT THAT I HAVE BEEN  
OFFERED A CHOICE OF  
CURRENCIES FOR PAYMENT AND  
THAT THIS CHOICE IS FINAL.  
=====

TRANSACTIONS CAN ALSO BE IN GBP  
=====

I ACCEPT THE CONVERSION RATE  
AND THE FINAL AMOUNT.  
=====

EXCHANGE RATE PROVIDED BY  
D C C P R O V I D E R  
THE TRANSACTION IS BASED ON  
REUTERS WHOLESale  
EXCHANGE RATE INCL 3.0%  
INTERNATIONAL COVERSION MARGIN  
=====

R92013002

Next time, choose Hailo

### Receipt

Be Safe. Use Only London Licensed Taxis



*op hotel  
rekening*

Date \_\_\_\_\_

Fare 25 \_\_\_\_\_

Driver *[Signature]* \_\_\_\_\_

Cabbie Code \_\_\_\_\_



HAILO. The Black Cab App

*Bylage*



RG 2013002

**Reservation Confirmation**

January 22, 2013

Dear [REDACTED],

We thank you for your confirmation and for choosing the [REDACTED]. We will be very pleased to welcome Mr Gerritse to our property. We are pleased to confirm you the following reservation:

Last name : **Mr Ronald GERRITSE**  
Arrival day : January 28<sup>th</sup> 2013  
Departure day : January 30<sup>th</sup> 2013  
N° of Nights : 2  
N° of persons : 1  
Room Category : **1 Superior room**  
Smoking/Non Smoking: Non smoking  
Rate per night : **290 Euros per night (ESMA rate)**  
Buffet Breakfast : 25 Euros per person per day  
Reservation n° : **2071024**  
VAT and service charge: Included  
VAT and service charge : Included

Cancellation policy: **48 hours before the arrival date.** In case of no show or cancellation less than 2 days, we will charge your credit card for one night as cancellation fee.

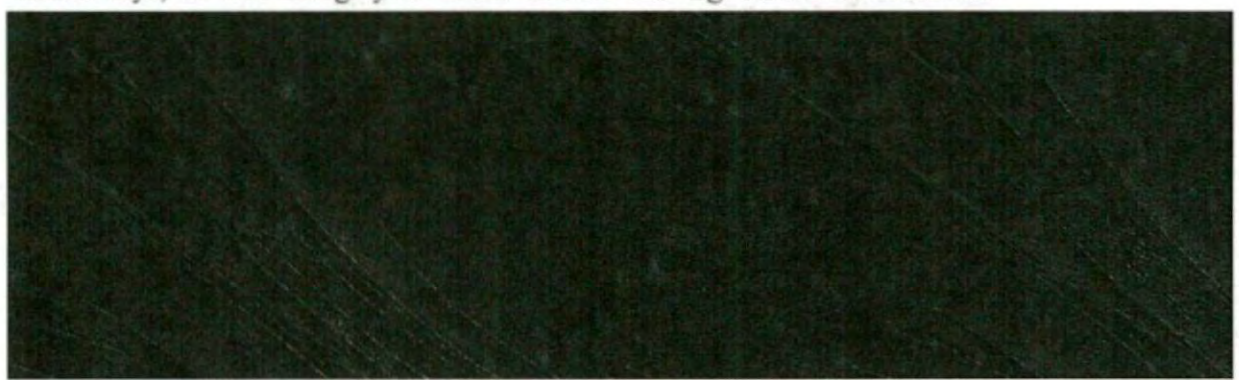

Looking forward to welcoming Mr Gerritse again to our property and assuring you our best attention to his stay, we remain Dear [REDACTED], at your entire disposal for any other information you should need.

Kind regards,  
[REDACTED]

*Bylage*



Rg 2015002

INGEKOMEN  
05 APR 2013  
F & A



C1054

Gb. Rck.	4200	Debet €	200,72	Credit €	
Kp.	178				
Bkst. Nr.	792	Datum boeking:	8/3		
Factuur controle	Levering prestatie	Datum:		Akt	
	Contractvoorwaarden, incl. rekenkundige juistheid	Datum:	9/4-13	Akt	
Surplus (opbouw)	Budgethouder (indien budget surplus) <input checked="" type="checkbox"/>	Datum:		Akkoord:	
	Procuratietoelader (indien procuratie surplus) <input checked="" type="checkbox"/>	Datum:		Akkoord:	

INGEKOMEN  
10 APR 2013  
F & A

**LET OPIII**  
Niet betalen, deze specificatie hoort bij een statement invoice.

Exclusief B.T.W.		EUR
B.T.W.		EUR
Totaal		EUR
Reeds betaald		EUR
Restant	200.72	EUR

Op al onze diensten zijn de geldende leveringsvoorwaarden van toepassing. Op verzoek kan een exemplaar van deze leveringsvoorwaarden worden toegestuurd. Deze leveringsvoorwaarden zijn gedeponereerd bij de kamer van koophandel.

Bij overschrijding van de betalingstermijn behoudt ATP zich het recht voor de wettelijke rente in rekening te brengen.



Dossier : 30 / 3972758  
 Customer : 119831  
 Vertrek : 19/02/2013  
 Consultant : [REDACTED]

## Specificatie

Autoriteit Financiële Markten  
 Afdeling Financiële Administratie  
 Postbus 11723  
 NL - 1001 GS AMSTERDAM

Uw BTW nummer: NL0086.88.217B01

FACTUURDATUM: 20/02/2013

FACTUUR: 3044588

Passagier(s) : GERRITSE RONALDMR  
 MCO Air Tickets

Referentie : NXCZK8  
 Airline : KLM  
 Ticket nr. : [REDACTED]  
 Klasse : Economy Class

	Personen	Aantal	Prijs	Taxen	Totaal	EUR
KL 2458	1	1	[REDACTED]	[REDACTED]	[REDACTED]	[REDACTED]
20/02/2013						
BA 8454						
19/02/2014						
LONDON CITY AIRPORT						
AMSTERDAM						
- AMSTERDAM				16:05 - 18:20		
- LONDON CITY AIRPORT				16:20 - 16:25		
<i>Dienstreisnummer 162013002</i>						
<i>Kostenplaatsnr. 178</i>						

Passagier(s) : GERRITSE RONALDMR  
 Vliegtickets E ticket

Referentie : NXCZK8  
 Airline : KLM  
 Ticket nr. : [REDACTED]  
 Klasse : Economy Class

	Personen	Aantal	Prijs	Taxen	Totaal	EUR
KL 2458	1	1	[REDACTED]	[REDACTED]	[REDACTED]	[REDACTED]
20/02/2013						
LONDON CITY AIRPORT						
AMSTERDAM						
- AMSTERDAM				16:05 - 18:20		
<i>Dienstreisnummer</i>						
<i>Kostenplaatsnr. 178</i>						

Passagier(s) : GERRITSE RONALDMR  
 Handling Fee rerouting

Referentie : 3972758

	Personen	Aantal	Prijs	Taxen	Totaal	EUR
	1	1	[REDACTED]	[REDACTED]	[REDACTED]	[REDACTED]
<i>Dienstreisnummer</i>						
<i>Kostenplaatsnr. 178</i>						

B.T.W. specificatie	Exclusief B.T.W.	B.T.W. bedrag	Inclusief B.T.W.
0 % B.T.W. (aftrekbaar)	[REDACTED]	[REDACTED]	EUR
	[REDACTED]	[REDACTED]	EUR

Dossier : 30 / 3972758  
 Customer : 119831  
 Consultant :   
 Vertrek : 19/02/2013

KY2013002

INGEKOMEN ATP Corporate Travel  
 14 FEB 2013  
 F&A

**SPECIFICATIE**

Autoriteit Financiële Markten  
 Afdeling Financiële Administratie  
 Postbus 11723  
 NL - 1001 GS AMSTERDAM

→ bijdrage TheCityUK Roundtable 19/2  
 → JOSCO TF on fin. Benchmarks 20/2

Uw BTW nummer: NL0086.88.217B01

FACTUURDATUM: 01/02/2013

FACTUUR: 3028538

Passagier(s) : GERRITSE RONALDMR  
 Hotelreservering met payment voucher  
 BOOKING.COM / ATP.NL

Hotel :   
 Check in : 19/02/2013  
 Check uit : 20/02/2013  
 Service :

Referentie : NXCZK8  
 Bestemming : LONDON  
 Kamertype : Double for Single Use  
 Nachten : 1

	Kamers	Prijs	Taxen	Totaal	EUR
	1				
Dienstreisnummer	1				
Kostenplaatsnr. 178	1				

66203002

Passagier(s) : GERRITSE RONALDMR  
 Vliegtickets E ticket  
 Referentie : NXCZK8  
 Airline : KLM  
 Ticket nr. :   
 Klasse : Economy Class

	Pers.	Aantal	Prijs	Taxen	Totaal	EUR
	1	1	14.00	74.99	88.99	EUR
KL 2464	20/02/2013	LONDON CITY AIRPORT - AMSTERDAM			19:45 - 22:05	
Dienstreisnummer						
Kostenplaatsnr. 178						

C1054

Soort	Aantal	Debet €	Credit €
	4700		
	178	443,99	
Fin. Nr.	529	Datum boeking: 14/2	
Levering prestatie		Datum: Akkoord	
Contractvoorwaarden, incl. rekenkundige juistheid		Datum: 20/2-13	
Budgethouder (indien budget surplus)		Excl. B.T.W.	EUR
Procuratiehouder		B.T.W.	EUR
		Totaal	EUR
		Reeds betaald:	EUR
		Restant	EUR
			443,99

**LET OPIII!**  
 Niet betalen, deze specificatie hoort bij een statement invoice.

Op al onze diensten zijn de geldende leveringsvoorwaarden van toepassing.  
 Op verzoek kan een exemplaar van deze leveringsvoorwaarden worden toegestuurd.  
 Deze leveringsvoorwaarden zijn gedeponereerd bij de kamer van koophandel.

Bij overschrijding van de betalingstermijn behoudt ATP zich het recht voor de wettelijke rente in rekening te brengen.

RQ 2013002

Dossier : 30 / 3972758  
Customer : 119831  
Vertrek : 19/02/2013  
Consultant : [REDACTED]



INGEKOMEN  
23 MEI 2013  
F&A

Specificatie

Autoriteit Financiële Markten  
Afdeling Financiële Administratie  
Postbus 11723  
NL - 1001 GS AMSTERDAM

Uw BTW nummer: NL0086.88.217B01

FACTUURDATUM: 16/05/2013

FACTUUR: 3124808

Passagier(s) : GERRITSE RONALDMR

Vliegtickets E ticket

Airline : KLM  
ket nr. : [REDACTED]  
...asse : Economy Class

Referentie : NXCZK8

	Personen	Aantal	Prijs	Taxen	Totaal	EUR
KL 2458	1	1	[REDACTED]	[REDACTED]	[REDACTED]	[REDACTED]
20/02/2013						
LONDON CITY AIRPORT						
- AMSTERDAM				16.05 - 18.20		

Dienstreisnummer: [REDACTED]  
Kostenplaatsnr. 178  
Extra tax na wijziging

Handwritten: 062013002

B.T.W. specificatie	Exclusief B.T.W.	B.T.W. bedrag	Inclusief B.T.W.
0 % B.T.W. (aftrekbaar)	[REDACTED]	[REDACTED]	EUR
			EUR

C1054

Handwritten: 4700, 178, 1815, 14,29, 2315

Handwritten: 30/5-13

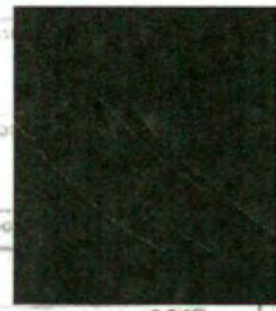

30 MEI 2013  
F&A

**LET OPIII!**  
Niet betalen, deze  
specificatie hoort bij een  
statement invoice.

Exclusief B.T.W.	[REDACTED]	EUR
B.T.W.	[REDACTED]	EUR
Totaal	[REDACTED]	EUR
Reeds betaald	[REDACTED]	EUR
Restant	14.29	EUR

Op al onze diensten zijn de geldende leveringsvoorwaarden van toepassing.  
Op verzoek kan een exemplaar van deze leveringsvoorwaarden worden toegestuurd. Deze  
leveringsvoorwaarden zijn gedeponeerd bij de kamer van koophandel.

Bij overschrijding van de betalingstermijn behoudt ATP zich het recht voor de wettelijke rente in  
rekening te brengen.

Pagina: 1



ATP Corporate Travel (is a trade name of ATP Business Travel BV)  
P.O. Box 11751 | 2502 AT | Den Haag, The Netherlands  
T +31(0)70 3100100 | F +31(0)70 3100175 | E [atp@atp.nl](mailto:atp@atp.nl)  
Chamber of commerce number: Den Haag 27166945 | VAT number NL0964.09.641.B01  
ING Bank 66.79.01.000 | IBAN code: NL31 INGB 0967 9010 00 | BIC code: INGBNL2A

AN (ATP) GROUP COMPANY

RG 2013002

INGEKOMEN  
31 JAN 2013  
F&A



→ bijdrage CityUll Roundtable 19/12  
→ JOSCO T Fon Benchmark meeting 20/12

C1054

4700	Debit	237,22	
178			
327		31/1	
leveringspremie			
		20/12-13	

INGEKOMEN  
01 MRT 2013  
F&A

**LET OP!!!**  
Niet betalen, deze  
specificatie hoort bij een  
statement invoice.

Excl. B.T.W.		EUR
B.T.W.		EUR
Totaal		EUR
Reeds betaald		EUR
Restant	237.22	EUR

Op al onze diensten zijn de geldende leveringsvoorwaarden van toepassing.  
Op verzoek kan een exemplaar van deze leveringsvoorwaarden worden toegestuurd.  
Deze leveringsvoorwaarden zijn gedeponneerd bij de kamer van koophandel.

Bij overschrijding van de betalingstermijn behoudt ATP zich het recht voor de wettelijke rente in rekening te brengen.

Dossier : 30 / 3972758  
 Customer : 119831  
 Consultant :   
 Vertrek : 19/02/2013

## SPECIFICATIE

Autoriteit Financiële Markten  
 Afdeling Financiële Administratie  
 Postbus 11723  
 NL - 1001 GS AMSTERDAM

Uw BTW nummer: NL0086.88.217B01

FACTUURDATUM: 21/01/2013

FACTUUR: 3016380

Passagier(s) : GERRITSE RONALDMR  
 Vliegtickets E ticket  
 ferentie : NXCZK8  
 line : BRITISH AIRWAYS  
 Ticket nr. :   
 Klasse : Economy Class

	Pers.	Aantal	Prijs	Taxen	Totaal	EUR
BA 8454	1	1				
BA 8457	1	1				
Dienstreisnummer						
Kostenplaatsnr. 178						

19/02/2013 AMSTERDAM - LONDON CITY AIRPORT 16.20 - 16.25  
 20/02/2013 LONDON CITY AIRPORT - AMSTERDAM 19.00 - 21.05

*Dienstreisnummer* : *R62013002*

Passagier(s) : GERRITSE RONALDMR  
 Hotelreservering met payment voucher  
 BOOKING.COM / ATP.NL

Hotel :   
 Check in : 19/02/2013  
 Check uit : 20/02/2013  
 Service : Breakfast & Tax & Services Excluded  
 Totaal prijs : **EUR**

Referentie : NXCZK8  
 Bestemming : LONDON  
 Kamertype : Double for Single Use  
 Nachten : 1

*Dienstreisnummer*  
*Kostenplaatsnr. 178*

*wij hebben voor u deze reservering gemaakt. Het vermelde bedrag zal ter plaatse door de reiziger moeten worden voldaan of zal binnenkort op de door u opgegeven creditcard worden belast.*

Passagier(s) : GERRITSE RONALDMR  
 Handling Fee hotel non-crs

	Pers.	Aantal	Prijs	Taxen	Totaal	EUR
Inclusief 21.00 % B.T.W :	1	1				
Dienstreisnummer						
Kostenplaatsnr. 178						

Referentie : 3972758

Passagier(s) : GERRITSE RONALDMR  
 Handling Fee Full Service incl. hotel

	Pers.	Aantal	Prijs	Taxen	Totaal	EUR
Dienstreisnummer	1	1				
Kostenplaatsnr. 178						

Referentie : 3972758

McR1300g

AFM

DECLARATIEFORMULIER MANAGEMENT GROEP

Vergoeding van tol- en parkeergelden zonder lease-auto en woon-werkverkeer s.v.p. in een separaat formulier naar Personeel & Organisatie zenden.

ID nummer AFAS Profiel

NAAM →	Ronald Gerritse	POSTCODE/WOONPLAATS →	
AFDELING →	Managementgroep	BEBEJNINGNUMMER (gelijk het bevestigingsnummer waarop ook het sollicitatie formulier wordt afgeleverd)	

Links naar:	Omrekenen vreemde valuta ANWB routeplanner	Dienstreisregeling: Steeds bij gebruik van eigen auto	Personeelshandboek:	Declaratie- en faciliteitenregeling bestuur en directieuren	OV-chipkaart	2012 Kosten uittreksel Management Groep
-------------	---	--	---------------------	---	--------------	--

Datum	Toelichting (met wie, waar en waarom)	Aantal km's	Van postcode (Bijv. 1901 GS)			Reiskosten OV	Verblijfskosten (invalies door F&A)	Stadje-kosten	Kosten overig	Totaal kosten	Uitsluiting (invalies door F&A)	Dienstreksnummer (in te vallic door secretariaat Man. Groep)
				Naar postcode (Bijv. 1876 AZ)	g/km							
23-03-2013	Taxi - IOSCO meeting en ASIC Annual Forum					0			€ 13.72	✓ 1300	RG2013003	
23-03-2013	Taxi - IOSCO meeting en ASIC Annual Forum					0			€ 24.82	✓ 1300	RG2013003	
[Redacted]	[Redacted]					0					[Redacted]	
25-03-2013	Sydney Hotel - IOSCO meeting					0			€ 1.107,80	✓ 1300	RG2013003	
25-mrt	Taxi - IOSCO meeting en ASIC Annual Forum					0			€ 41.54	✓ 1300	RG2013003	
						0			€ 0,00			
						0			€ 0,00			
						0			€ 0,00			
						0			€ 0,00			
						0			€ 0,00			
						0			€ 0,00			
						0			€ 0,00			
						0			€ 0,00			
						0			€ 0,00			
						0			€ 0,00			
						0			€ 0,00			
						0			€ 0,00			
						0			€ 0,00			
						0			€ 0,00			

Handtekening declarant voor aanvang declaratieperiode	[Redacted]	[Redacted]	[Redacted]	[Redacted]	[Redacted]	€ 0,00	✓ 178
							1311
							6€ 1187,80

Datum ondertekening	21 mei 2013	T.F. Kockhorst	28 MEI 2013	Datum ontvangst F&A	F&A
---------------------	-------------	----------------	-------------	---------------------	-----

cc. Ape Gerritse R. dd 30-05-2013 Bkst 12001

\* Bon voor € 24,82 niet leesbaar

INGEKOMEN
14 AUG 2013
F&A

Dkkond [Redacted]

\* althans slecht leesbaar





Bestuur

Rg 2013003



credit card  
202013003  
MCAB

COMMONWEALTH BANK  
EFIPO  
GM CABS PTY LTD  
UNSCOT NSUI  
3.00%

TERMINAL: 42912801  
DRIVER NO: 1034  
I NO: 402  
REFERENCE: 004776  
INVOICE NO: 000072

CUSTOMER COPY

CARD NO.: [REDACTED]  
CREDIT  
PICKUP: SUBURB:  
DROP OFF: CITY:  
METER FARE \$15.00  
OTHER CHRG \$0.00  
TOTAL FARE \$15.00  
SERVICE+GST \$1.65  
TOTAL AUD \$16.65  
MASTERCARD

23 MAR 2013 16:15  
RD MASTERCARD

APPROVED 08  
= £13.72

credit Rg2013003  
card



DATE: 23 MAR 2013  
TIME: 16:15  
METER NO: 1034  
METER FARE: \$15.00  
OTHER CHRG: \$0.00  
TOTAL FARE: \$15.00  
SERVICE+GST: \$1.65  
TOTAL AUD: \$16.65

AUD 29.57

CUSTOMER COPY  
CREDIT CARD

CUSTOMER COPY

DATE: 23 MAR 2013  
TIME: 16:15  
METER NO: 1034  
METER FARE: \$15.00  
OTHER CHRG: \$0.00  
TOTAL FARE: \$15.00  
SERVICE+GST: \$1.65  
TOTAL AUD: \$16.65

APPROVED

FOR YOUR HEALTH  
CALL US

= £24.82

R92013003

credit card

GERRITSE, RONALD  
NW  
AUSTRALIA

ROOM NUMBER 2423/K1RRO  
ARRIVAL DATE 23/03/2013 11:28:00  
DEPARTURE DATE 25/03/2013 09:01:00  
ADULT/CHILD 1/0  
ROOM RATE  
RATE PLAN C-GASIC  
AL:  
Hhonor #

Copy of Tax Invoice 749859  
CONFIRMATION NUMBER : 3510859962

ABN 33 008 419 485  
FOLIO NO./CHE 846618A  
TAX DATE: 25/03/2013

25/03/2013 PAGE 1

DATE	DESCRIPTION	ID	REF NO	GUEST CHARGES	CREDIT	BALANCE
19/03/2013	ROOM & BREAKFAST RATE [FR RM 2423 GERRITSE, RONALD :RCPT A]	AYWA	8675554	\$418.00		
20/03/2013	ROOM & BREAKFAST RATE [FR RM 2423 GERRITSE, RONALD :RCPT A]	AYWA	8675559	\$418.00		
21/03/2013	ROOM & BREAKFAST RATE [FR RM 2423 GERRITSE, RONALD :RCPT A]	AYWA	8675561	\$418.00		
22/03/2013	ROOM & BREAKFAST RATE [FR RM 2423 GERRITSE, RONALD :RCPT A]	AYWA	8675563	\$418.00		
23/03/2013	MC *3381	AYWA	8675553		\$418.00	
25/03/2013	CREDIT CARD SURCHARGE	RACG	8684975	\$18.81		
25/03/2013	MC *0726	RACG	8684981			
				BALANCE	\$1,272.81	\$0.00
Total All Charges				\$1,690.81		
TOTAL INCLUDES GST OF				\$153.71		

\$418.00  
\$1,272.81  
= 1107.80

RG2013003

Taxi credit card

SUNCORP BANK

RG2013003

TAXI INVOICE  
TAXI 4UR SERVICES  
CROYDON PARK NSW 2133  
TAXI FARE  
ABN 27 121 147 650

1.8.16A-A

\*\*CUSTOMER RECEIPT\*\*

TERMINAL ID: 18000537  
MERCHANT ID: 315799422000424  
BATCH: 000005 INU: 000737

SALE

MASTERCARD

MASTERCARD  
AID 0000000041010  
Auth ID: 046551  
RRN: 001944163020 STAN: 001944  
Mar 25, 13 16:38 CREDIT

SALE 445.00

SERVICE FEE - 10.00% 44.50  
GST ON SERVICE FEE 10.00% 40.45

TOTAL AUD 549.95

DRIVER : 1 541.54

APPROVED 00

TC 09F77765FC080CE

25 Maart - 24 April 2013

Boek Datum	Transactie Datum	Referentie van de Bank	Uw Referentie	Omschrijving van de Transactie	Bedrag
				<b>SALDO VAN HET VORIGE OVERZICHT</b>	<b>€315,00</b>
✓ 25 MRT	23 MRT	28128317		GM CABS PTY LTD MASCOT 16.65 AUD WISSELKOER 1,213556	13,72 ✓
✓ 26 MRT	23 MRT	01511026		GM CABS AUSTRALIA MASCOT <i>Bon met leerbaer</i> 29.97 AUD WISSELKOER 1,207493	24,82 ✓
✓ 27 MRT	25 MRT	00435090		Bambini Wine House Mascot NSW - 12.00 AUD WISSELKOER 1,207243	9,94 ✓
✓ 27 MRT	25 MRT	00477373		 Sydney NSW	50,36 ✓
✓ 27 MRT	25 MRT	00477365		 Sydney NSW	1.107,80 ✓
✓ 27 MRT	25 MRT	00565306		TAXI 4UR SERVICE CROYDON PARK NSW 49.95 AUD WISSELKOER 1,202455	41,54 ✓
02 APR	02 APR			AUTOMATISCHE INCASSO BETALING DANK U	315,00-
				<b>HUIDIG SALDO</b>	<b>€1.248,18</b>

Rg2013003

INGEKOMEN  
28 MRT 2013  
F & A

CLOSU

Gb Rek.	4700	Debet €	Credit €
Nr.	178		-/- 658,-
Dvt	1000	Datum van afgr:	29/3
Rekeningnummer		Datum:	Akkoord:
Overn. overeenwaarden, incl. overn. op de balans		2/4-13	
Overn. reorganisatie		Datum:	Akkoord:
Overn. reorganisatie		Datum:	Akkoord:
Overn. reorganisatie		Datum:	Akkoord:
Overn. reorganisatie		Datum:	Akkoord:

INGEKOMEN  
28 MRT 2013  
F & A

**LET OP!!!**  
Niet betalen, deze specificatie hoort bij een statement invoice.

Exclusief B.T.W.		EUR
B.T.W.		EUR
Totaal		EUR
Reeds betaald		EUR
Restant	-658.00	EUR

Op al onze diensten zijn de geldende leveringsvoorwaarden van toepassing. Op verzoek kan een exemplaar van deze leveringsvoorwaarden worden toegestuurd. Deze leveringsvoorwaarden zijn gedeponereerd bij de kamer van koophandel.

Bij overschrijding van de betalingstermijn behoudt ATP zich het recht voor de wettelijke rente in rekening te brengen.

Dossier : 30 / 3971682  
Customer : 119831  
Vertrek : 18/03/2013  
Consultant : [REDACTED]

## Specificatie

Autoriteit Financiële Markten  
Afdeling Financiële Administratie  
Postbus 11723  
NL - 1001 GS AMSTERDAM

Uw BTW nummer: NL0086.88.217B01

**FACTUURDATUM: 19/03/2013**

**CREDITNOTA: 3070530**

Passagier(s) : GERRITSE RONALDMR  
Deze regel is een credit van factuur 3023605.  
Hotelreservering met payment voucher

Hotel : [REDACTED]  
Check in : 19/03/2013  
Check uit : 25/03/2013  
Service : Breakfast & Tax & Services Included  
Garantie : AGT

Referentie : ST2932  
Bestemming : SYDNEY  
Kamerstype : Single bath/shower  
Nachten : 6

	Kamers	Nachten	Prijs	Taxen	Totaal	EUR
	1	6	[REDACTED]	[REDACTED]	[REDACTED]	EUR

*Dienstreisnummer* : 162013005  
*Kostenplaatsnr. 178*

Passagier(s) : GERRITSE RONALDMR  
Hotelreservering met payment voucher

Hotel : [REDACTED]  
Check in : 19/03/2013  
Check uit : 23/03/2013  
Service : Breakfast & Tax & Services Included  
Garantie : AGT

Referentie : ST2932  
Bestemming : SYDNEY  
Kamerstype : Single bath/shower  
Nachten : 4

	Kamers	Nachten	Prijs	Taxen	Totaal	EUR
	1	4	[REDACTED]	[REDACTED]	[REDACTED]	EUR

*Dienstreisnummer*  
*Kostenplaatsnr. 178*

B.T.W. specificatie	Exclusief B.T.W.	B.T.W. bedrag	Inclusief B.T.W.
0 % B.T.W. (aftrekbaar)	[REDACTED]	[REDACTED]	EUR
			EUR

Dossier : 30 / 3971682  
 Customer : 119831  
 Consultant :   
 Vertrek : 18/03/2013

KY2013003



→ JOSCO Meekis Sydney  
 → ASIC Annual Forum  
 GEEKOMEN  
 4 FEB 2013  
 SPECIFICATIE  
 F&A  
 C1054

TPM03

Autoriteit Financiële Markten  
 Afdeling Financiële Administratie  
 Postbus 11723  
 NL - 1001 GS AMSTERDAM

Uw BTW nummer: NL0086.88.217B01

Rek.	4700	Debet €	2013,59	Credit €
Rek.	178			
Rek. nr.	528	Datum boeking:	14/2	
Levering prestatie		Datum:		
Contractvoorwaarden incl.		Datum:	29/2-13	
Budgethouder		Datum:		
(indien budget surplus)	n.v.t. <input checked="" type="checkbox"/>			
Pers.	Aantal	Prijs	Taxen	Totaal
1	1			
(indien procuratie surplus)				

FACTUURDATUM : 29/01/2013

Passagier(s) : GERRITSE RONALDMR  
 Handling Fee visa

Inclusief 21.00 % B.T.W :

Dienstreeksnummer  
 Kostenplaatsnr. 178

Passagier(s) : GERRITSE RONALDMR  
 Hotelreservering met payment voucher

Hotel :   
 Check in : 19/03/2013  
 Check uit : 25/03/2013  
 Service : Breakfast & Tax & Services Included

Referentie : ST2932  
 Bestemming : SYDNEY  
 Kamertype : Single bath/shower  
 Nachten : 6

Garantie	Kamers	Prijs	Taxen	Totaal
AGT	1	6		EUR

Dienstreeksnummer  
 Kostenplaatsnr. 178

R62013003

Passagier(s) : GERRITSE RONALDMR  
 Handling Fee hotel non-crs

Inclusief 21.00 % B.T.W :

Dienstreeksnummer  
 Kostenplaatsnr. 178

Pers.	Aantal	Prijs	Taxen	Totaal
1	1			EUR

LET OP!!!  
 Niet betalen, deze  
 specificatie hoort bij een  
 statement invoice.

Excl. B.T.W.	EUR
B.T.W.	EUR
Totaal	EUR
Reeds betaald	EUR
Restant	2,013.59 EUR

Op al onze diensten zijn de geldende leveringsvoorwaarden van toepassing.  
 Op verzoek kan een exemplaar van deze leveringsvoorwaarden worden toegestuurd.  
 Deze leveringsvoorwaarden zijn gedeponereerd bij de kamer van koophandel.

Bij overschrijding van de betalingstermijn behoudt ATP zich het recht voor de wettelijke rente in rekening te brengen.



Dossier : 30 / 3971682  
 Customer : 119831  
 Consultant :   
 Vertrek : 18/03/2013

Ky 263 003  
 INGEKOMEN  
 14 FEB 2013  
 F&A

Corporate Travel

**SPECIFICATIE**

→ Josco Mainz  
 → ASIC Annual Forum

Autoriteit Financiële Markten  
 Afdeling Financiële Administratie  
 Postbus 11723  
 NL - 1001 GS AMSTERDAM

Uw BTW nummer: NL0086.88.217B01

**FACTUURDATUM : 05/02/2013**

**FACTUUR : 3031219**

Passagier(s) : GERRITSE RONALDMR  
 Vliegtickets  
 Instone Greece  
 Line : EMIRATES  
 Ticket nr. :   
 Klasse : Business Class

Pers.	Aantal	Prijs	Taxen	Totaal	EUR
1	1				

EK 18/03/2013 AMSTERDAM - SYDNEY  
 Dienstreisnummer **RG 2013003**  
 Kostenplaatsnr. 178

Passagier(s) : GERRITSE RONALDMR  
 Handling Fee Full Service incl. hotel

Referentie : 3971682

Pers.	Aantal	Prijs	Taxen	Totaal	EUR
1	1				

Dienstreisnummer  
 Kostenplaatsnr. 178

Passagier(s) : GERRITSE RONALDMR  
 Dit is een credit van factuur 3023605.  
 Handling Fee hotel non-crs

Referentie : 3971682

Pers.	Aantal	Prijs	Taxen	Totaal	EUR
1	1				

Inclusief 21.00 % B.T.W :  
 Dienstreisnummer **RG 2013003**  
 Kostenplaatsnr. 178

	4700	Debet €	08	Credit €	
	178		4.329,08		
	530	Datum boeking:	14/2		
		Datum:		Akkoord:	
		Excl. B.T.W.			EUR
		B.T.W.			EUR
		Totaal			EUR
		Reeds betaald			EUR
		Restant		4.329,08	EUR
		Datum:	07 MRT 2013		
		Datum:	F&A	Akkoord:	

TPMOB

**LET OPIII!**  
 Niet betalen, deze  
 specificatie hoort bij een  
 statement invoice.

Op al onze diensten zijn de geldende leveringsvoorwaarden van toepassing.  
 Op verzoek kan een exemplaar van deze leveringsvoorwaarden worden toegestuurd.  
 Deze leveringsvoorwaarden zijn gedeponereerd bij de kamer van koophandel.

Bij overschrijding van de betalingstermijn behoudt ATP zich het recht voor de wettelijke  
 rente in rekening te brengen.







C3123

295

AFM

DECLARATIEFORMULIER MANAGEMENTGROEP

Vergoeding van toel- en parkeergeelden zonder eigen auto en woon-werkverkeer v.w.p. in een separaat formulier van Personeel & Organisatie (zuid)

ID nummer AFAS Profit

NAAM → <b>R. Gerritse</b>	POSTCODE/WOONPLAATS →
AFMELDING → <b>Managementgroep</b>	REKENINGNUMMER (alleen het kredietnummer waarop ook het salaris wordt afbetaald) →

Links naar:	Omrekenen vreemde valuta ANWB routeplanner	Dienstreisregeling:		Personeelshandboek:		Declaratie- en faciliteitenregeling bestuur en directeuren				OV-chipkaart		2012 Kosten uitdraai Management Groep
		Slechts bij gebruik van eigen auto				Reizen met OV	Vrijgeloofkosten maaltijden	Stude-kosten	Kosten overig	Totaal kosten	GROKpi (aanvullen door P&A)	
Datum	Toelichting (met wie, waar en waarom)	Aantal km's	Van postcode (Bijv. 1981 GS)	Naar postcode (Bijv. 1970 AZ)	KM-kosten (€ 0,19 p/km)							
					0							
	14-mrt Taxi Parijs - ESMA BoS meeting				0					€ 66,00		RG2013004
					0					€ 0,00		
					0					€ 0,00		
					0					€ 0,00		
					0					€ 0,00		
					0					€ 0,00		
					0					€ 0,00		
					0					€ 0,00		
					0					€ 0,00		
					0					€ 0,00		
					0					€ 0,00		
					0					€ 0,00		
					0					€ 0,00		
					0					€ 0,00		
					0					€ 0,00		
					0					€ 0,00		

					€ 0,00	<input checked="" type="checkbox"/>
--	--	--	--	--	--------	-------------------------------------

Machtiging declarant voor uitkering declaratieverplichting	Declaratieverplichting	Periode P&A voor uitkering uitkering	INGEKOMEN 13 APR 2013 P&A
Datum machtiging	T.F. Koopmans 9/4/2013	Datum declaratieverplichting	
Voor aanvragen over de declaratie kost je contact opnemen met			

€ 0,00 ✓ 4700  
€ 66

1178

RG2013004

## TAXIS PARISIENS

MONTANT PAYÉ : 66 €

Lieu départ : Rennes 7

Lieu arrivée : Aéroport Roissy T2F

Date : 14/03/13 Heure de départ : \_\_\_\_\_

Date : \_\_\_\_\_ Heure d'arrivée : \_\_\_\_\_

N° minéralogique obligatoire :

BN-803-CE  
 CRISTAL TAXIS  
 111 RUE DAMREMONT  
 75018 PARIS

*Vierge Schote*

### TARIFS APPLICABLES

Prise en charge : 2,40 €	Tarif :			A	B	C		
	Kilométrique	0,96€/km	1,21€/km	1,47€/km				
	Horaires	30,33€/h	35,05€/h	32,00€/h				
ZONE HORAIRE	du lundi au samedi			dimanche et jours fériés				
	0h-7h	7h-19h	19h-23h	0h-7h	7h-23h			
<b>ZONE URBAINE</b> PARIS, BOULEVARD POMPIDOU COMPRISE	B	B	A	B	B	C	B	B
<b>ZONE SUBURBAINE</b> FIN DE LA ZONE DES TAXIS PARISIENS ET DESERTS DES AÉROPORTS DORLY DE ROISSY ET DU PAC DES EXPOSITIONS DE VILLEPINE	C	B	B	B	C	C	C	C
<b>AU-DELÀ DE LA ZONE SUBURBAINE</b>	C	C	C	C	C	C	C	C

Le compteur applique automatiquement le tarif horaire au lieu du tarif kilométrique lorsque la vitesse du taxi est inférieure à 31,60 km/h en tarif A, 29 km/h en tarif B et 21,80 km/h en tarif C.  
 Quel que soit le montant inscrit au compteur, la somme perçue par le chauffeur, suppléments inclus, ne peut être inférieure à 6,40 €. Aucune indemnité de retour n'est due. (Suppléments au dos.)

MCE 13006

# AFM

## DECLARATIEFORMULIER MANAGEMENT GROEP

Vergoeding van tol - en parkeergelden zonder lease-auto en woon-werkverkeer s.v.p. in een apart formulier naar Personeel & Organisatie zenden \*

ID nummer AFAS Profiel

NAAM ->	Ronald Gerritse	POSTCODE/WOONPLAATS	
AFDELING ->	Managementgroep	REKENINGNUMMER (alleen het bankrekening nummer en het iban wordt aangevuld)	

Links naar:		Dienstreisregeling	Personnelshandboek	Declaratie- en faciliteitenregeling bestuur en directieuren	OV-chipkaart	2012 Kosten uitsluitend Management Groep						
Omrekenen vreemde valuta ANWB routeplanner		Slechts bij gebruik van eigen auto				Dienstrekkentijd (in te vullen door secretaris Man. Groep)						
Datum	Toelichting (met wie, waar en waarom)	Aantal km's	Van postcode (Bijv 1891 GS)	Naar postcode (Bijv 1870 AZ)	KM-kosten (€ 0,19 /km)	Rentekosten OV	Vrijstelling- kosten stad/brink	Stads-kosten	Kosten overig	Totaal laang	Groepje (parkeer des P&A)	Dienstrekkentijd (in te vullen door secretaris Man. Groep)
14-03-2013	Hotel [redacted] - ESMA BoS Meeting Paris				0					€ 315,00	✓	RC2013004
					0					€ 0,00		
					0					€ 0,00		
					0					€ 0,00		
					0					€ 0,00		
					0					€ 0,00		
					0					€ 0,00		
					0					€ 0,00		
					0					€ 0,00		
					0					€ 0,00		
					0					€ 0,00		
					0					€ 0,00		
					0					€ 0,00		
					0					€ 0,00		
					0					€ 0,00		
					0					€ 0,00		
					0					€ 0,00		
					0					€ 0,00		
					0					€ 0,00		
					0					€ 0,00		
					0					€ 0,00		
					0					€ 0,00		
					0					€ 0,00		
					0					€ 0,00		
					0					€ 0,00		

Handtekening declarant voor selectie declaratie-regeling	[redacted]	Paraf F&A voor akkoord betaling	INGEKOMEN 10 APR 2013 F&A	[redacted]	€ 315,00
	[redacted]				€ 0,00
Datum redactieslag	8 april 2013	Datum redactieslag	T.F. Kockelers 9/4/2013	Datum ontvangst P&A	€ 315,00 ✓

€ 315,00  
€ 0,00  
€ 315,00 ✓

u700

1178

RC2013004

cc. Afr. R. Gerritse dd. 200313 Blkst 0701

RG2013004

Chambre / Room : 307  
Arrivée / Arrival : 13-03-13  
Départ / Departure : 14-03-13  
Confirmation : 2126776  
Nom / Name :  
Réf / Ref :

Mr Ronald GERRITSE

Netherlands

Paris, le 14 Mars 2013

credit card

Société / Company : ESMA

Facture / Invoice : 45867

Page : 1 de 1

Caissier / Cashier : [REDACTED]

FACTURE

Date	Description	Débit EUR	Crédit EUR
13-03-13	Hébergement Chambre	290.00	
13-03-13	Petit Déjeuner 17%	25.00	
14-03-13	Eurocard Mastercard		315.00

Pénalités de retard de paiement : trois fois le taux d'intérêt légal à compter de la date d'échéance. (art. L 441-6 du code de commerce).

Total 315.00 315.00

Balance en Euros : 0.00

En votre aimable règlement au comptant.

	HT	TVA	TTC
TVA 5.5	0.00	0.00	0.00
TVA 7	294.39	20.61	315.00
TVA 19.6	0.00	0.00	0.00
Non Taxable	0.00		0.00
Total	294.39	20.61	315.00

Prix nets TVA acquittée sur les débits - Cette note est payable le jour de sa présentation.

Loi n°92/1442 du 31.12.92 : La présente facture est payable à réception. En cas de non règlement dans les 30 jours toute somme non payée est susceptible de porter intérêt à un taux égal à une fois et demi le taux d'intérêt légal.

NOM :

Signature :

**Reservation Confirmation**

March 4, 2013

Dear [REDACTED],

We thank you for your confirmation and for choosing the [REDACTED]. We will be very pleased to welcome Mr Gerritse to our property. We are pleased to confirm you the following reservation:

Last name : **Mr Ronald GERRITSE**  
Arrival day : March 13<sup>th</sup> 2013  
Departure day : March 14<sup>th</sup> 2013  
N° of Nights : 1  
N° of persons : 1  
Room Category : **1 Superior room**  
Smoking/Non Smoking: Non smoking  
Rate per night : **290 Euros per night (ESMA rate)**  
Buffet Breakfast : 25 Euros per person per day  
Reservation n° : **2126776**  
VAT and service charge: Included

Cancellation policy: **48 hours before the arrival date**. In case of no show or cancellation less than 2 days, we will charge your credit card for one night as cancellation fee.

[REDACTED]

Looking forward to welcoming Mr Gerritse again to our property and assuring you our best attention to his stay, we remain Dear [REDACTED] at your entire disposal for any other information you should need.

Kind regards,

[REDACTED]

[REDACTED]

Rg203004

INGEKOMEN  
28 MRT 2013  
F & A



CLOSU

4700 178 1006	Debet €	600,08	Credit €
	Datum boeking:	29/13	
zending prestatie	Datum:		
Costs on behalf of the management	Datum:	9/4-13	
Budgetoverschot (without budget surplus)	Datum:		
Procuratiehouder (without procuree surplus)	Datum:		

INGEKOMEN  
28 MRT 2013  
F & A

**LET OPIII**  
Niet betalen, deze  
specificatie hoort bij een  
statement invoice.

Exclusief B.T.W.		EUR
B.T.W.		EUR
Totaal		EUR
Reeds betaald		EUR
Restant	600.08	EUR

Op al onze diensten zijn de geldende leveringsvoorwaarden van toepassing.  
Op verzoek kan een exemplaar van deze leveringsvoorwaarden worden toegestuurd.  
Deze leveringsvoorwaarden zijn gedeponereerd bij de kamer van koophandel.

Bij overschrijding van de betalingstermijn behoudt ATP zich het recht voor de wettelijke  
rente in rekening te brengen.



Dossier : 30 / 4008523  
 Customer : 119831  
 Vertrek : 13/03/2013  
 Consultant : [REDACTED]

**Specificatie**

Autoriteit Financiële Markten  
 Afdeling Financiële Administratie  
 Postbus 11723  
 NL - 1001 GS AMSTERDAM

Uw BTW nummer: NL0086.88.217B01

FACTUURDATUM : 12/03/2013

FACTUUR: 3063886

Passagier(s) : GERRITSE RONALDMR  
 Vliegtickets E ticket  
 Referentie : LGP092  
 Airline : KLM  
 Ticket nr. : [REDACTED]  
 Klasse : Economy Class

	Personen	Aantal	Prijs	Taxen	Totaal	EUR
	1	1	[REDACTED]	[REDACTED]	[REDACTED]	
KL 2023	13/03/2013	AMSTERDAM	- PARIS	20:45 - 22:00		
KL 1246	14/03/2013	PARIS	- AMSTERDAM	20:15 - 21:30		
<i>Dienstreisnummer : [REDACTED]</i>						
<i>Kostenplaatsnr. 178</i>						
<i>RG 2013004</i>						

Passagier(s) : GERRITSE RONALDMR  
 Handling Fee Full Service

	Personen	Aantal	Prijs	Taxen	Totaal	EUR
	1	1	[REDACTED]	[REDACTED]	[REDACTED]	
Referentie : 4008523						
<i>Dienstreisnummer : [REDACTED]</i>						
<i>Kostenplaatsnr. 178</i>						

Passagier(s) : GERRITSE RONALDMR  
 Reisverzekering  
 Chartis Group

Startig vanaf : 13/03/2013  
 Reisnummer : [REDACTED]  
 Verz. type : Chartis Group plus zakelijke reisverzekeringen  
 Deze factuur is tevens uw polis.  
 Dagen geldig : 2  
 Afgiftedatum : 12/03/2013

	Personen	Aantal	Prijs	Taxen	Totaal	EUR
	1	2	[REDACTED]	[REDACTED]	[REDACTED]	
<i>Dienstreisnummer : [REDACTED]</i>						
<i>Kostenplaatsnr. 178</i>						

B.T.W. specificatie	Exclusief B.T.W.	B.T.W. bedrag	Inclusief B.T.W.
0 % B.T.W. (aftrekbaar)	[REDACTED]	[REDACTED]	EUR
	[REDACTED]	[REDACTED]	EUR



RG 2013005

INGEKOMEN  
28 MRT 2013  
F&A



B.T.W. specificatie	Exclusief B.T.W.	B.T.W. bedrag	Inclusief B.T.W.
0 % B.T.W. (aftrekbaar)			EUR
			EUR

10054

Debit €	4700 178 1009	Credit €	gub 69
Debit	29/13		
levering prestatie			
Contractnummer	9/1-13		
Budgethouder			
prognosticheerder			

INGEKOMEN  
10 APR 2013  
F&A

**LET OPIII**  
Niet betalen, deze  
specificatie hoort bij een  
statement invoice.

Exclusief B.T.W.		EUR
B.T.W.		EUR
Totaal		EUR
Reeds betaald		EUR
Restant	946.69	EUR

Op al onze diensten zijn de geldende leveringsvoorwaarden van toepassing.  
Op verzoek kan een exemplaar van deze leveringsvoorwaarden worden toegestuurd.  
Deze leveringsvoorwaarden zijn gedeponneerd bij de kamer van koophandel.

Bij overschrijding van de betalingstermijn behoudt ATP zich het recht voor de wettelijke rente in rekening te brengen.



Dossier : 30 / 4030386  
 Customer : 119831  
 Vertrek : 20/05/2013  
 Consultant : [REDACTED]

## Specificatie

Autoriteit Financiële Markten  
 Afdeling Financiële Administratie  
 Postbus 11723  
 NL - 1001 GS AMSTERDAM

Uw BTW nummer: NL0086.88.217B01

**FACTUURDATUM : 20/03/2013**

**FACTUUR: 3071645**

Passagier(s) : GERRITSE RONALDMR  
 Vliegtickets E ticket  
 Referentie : VTF912  
 Airline : AER LINGUS  
 Ticket nr. : [REDACTED]  
 Klasse : Economy Class

	Personen	Aantal	Prijs	Taxen	Totaal	EUR
EI 609	1	1	[REDACTED]			
EI 604						
Dienstreisnummer						
Kostenplaatsnr. 178						

20/05/2013  
 23/05/2013  
 AMSTERDAM  
 DUBLIN  
 - DUBLIN 17:00 - 17:35  
 - AMSTERDAM 09:40 - 12:15

*Handwritten: NL62013005*

Passagier(s) : GERRITSE RONALDMR  
 Hotelreservering met payment voucher

Hotel : [REDACTED]  
 Check in : 20/05/2013  
 Check uit : 23/05/2013  
 Service :  
 Garantie : AGT

Referentie : VTF912  
 Bestemming : DUBLIN  
 Kamertype : Single bath/shower  
 Nachten : 3

	Kamers	Nachten	Prijs	Taxen	Totaal	EUR
Dienstreisnummer	1	3	[REDACTED]			
Kostenplaatsnr. 178						

Passagier(s) : GERRITSE RONALDMR  
 Handling Fee Full Service incl. hotel

	Personen	Aantal	Prijs	Taxen	Totaal	EUR
Dienstreisnummer	1	1	[REDACTED]			
Kostenplaatsnr. 178						

Referentie : 4030386

Passagier(s) : GERRITSE RONALDMR  
 Reisverzekering  
 Chartis Group  
 Geldig vanaf : 20/05/2013  
 Polisnummer : [REDACTED]  
 Verz. type : Chartis Group plus zakelijke reisverzekeringen  
 Deze factuur is tevens uw polis.

Dagen geldig : 4  
 Afgiftedatum : 20/03/2013

	Personen	Aantal	Prijs	Taxen	Totaal	EUR
Dienstreisnummer	1	4	[REDACTED]			
Kostenplaatsnr. 178						

RG2013006  
RG 2013006

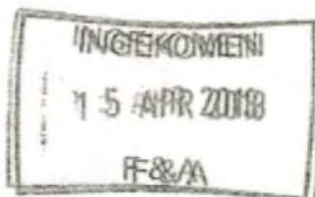

TP mob

CLOSU

Debit	4700	Debit	3237.18	CLOSU
	178		1514	
Saldo	1308			
...vering prestatie				Akkord:
...toelichting				Akkord:
...toelichting				Akkord:
...toelichting				Akkord:

**LET OPIII**  
Niet betalen, deze  
specificatie hoort bij een  
statement invoice.

Exclusief B.T.W.		EUR
B.T.W.		EUR
Totaal		EUR
Reeds betaald		EUR
Restant	3,237.18	EUR

Op al onze diensten zijn de geldende leveringsvoorwaarden van toepassing.  
Op verzoek kan een exemplaar van deze leveringsvoorwaarden worden toegestuurd. Deze  
leveringsvoorwaarden zijn gedeponereerd bij de kamer van koophandel.

Bij overschrijding van de betalingstermijn behoudt ATP zich het recht voor de wettelijke rente in  
rekening te brengen.



Dossier : 30 / 4041331  
Customer : 119831  
Vertrek : 17/06/2013  
Consultant : [REDACTED]

R92013006



## Specificatie

Autoriteit Financiële Markten  
Afdeling Financiële Administratie  
Postbus 11723  
NL - 1001 GS AMSTERDAM

Uw BTW nummer: NL0086.88.217B01

FACTUURDATUM: 05/04/2013

FACTUUR: 3086801

Passagier(s) : GERRITSE RONALDMR

Vliegtickets E ticket

Airline : KLM

Referentie : LN05.JG

Ticket nr. : [REDACTED]

asse : Business / Economy Europe Select

	Personen	Aantal	Prijs	Taxen	Totaal	EUR
KL 671 17/06/2013	1	1	[REDACTED]	[REDACTED]	[REDACTED]	[REDACTED]
KL 672 19/06/2013						
Dienstreisnummer . *						
Kostenplaatsnr. 178						

Passagier(s) : GERRITSE RONALDMR

Fee Full Service

Referentie : 4041331

	Personen	Aantal	Prijs	Taxen	Totaal	EUR
Dienstreisnummer .	1	1	[REDACTED]	[REDACTED]	[REDACTED]	[REDACTED]
Kostenplaatsnr. 178						

Passagier(s) : GERRITSE RONALDMR

Reisverzekering

Chartis Group

Geldig vanaf : 17/06/2013

Dagen geldig : 4

Polisnummer : [REDACTED]

Afgiftedatum : 05/04/2013

orz. type : Chartis Group plus zakelijke reisverzekeringen

Deze factuur is tevens uw polis.

	Personen	Aantal	Prijs	Taxen	Totaal	EUR
Dienstreisnummer .	1	4	[REDACTED]	[REDACTED]	[REDACTED]	[REDACTED]
Kostenplaatsnr. 178						

B.T.W. specificatie	Exclusief B.T.W.	B.T.W. bedrag	Inclusief B.T.W.
0 % B.T.W. (aftrekbaar)	[REDACTED]	[REDACTED]	EUR
	[REDACTED]	[REDACTED]	EUR

Dossier : 30 / 4041331  
 Customer : 119831  
 Vertrek : 17/06/2013  
 Consultant : [REDACTED]

INGEKOMEN  
 23 MEI 2013  
 F & A



Specificatie

Rg 2013006

Autoriteit Financiële Markten  
 Afdeling Financiële Administratie  
 Postbus 11723  
 NL - 1001 GS AMSTERDAM

Uw BTW nummer: NL0086.88.217B01

FACTUURDATUM: 14/05/2013

CREDITNOTA: 3121985

Passagier(s) : GERRITSE RONALDMR

Deze regel is een credit van factuur 3089672. *Cin 131474*

Hotelreservering met payment voucher

Hotel : [REDACTED]  
 Check in : 17/06/2013  
 Check uit : 19/06/2013  
 Service : Breakfast & Tax & Services Included

Referentie : LN05JG  
 Bestemming : MONTREAL  
 Kamertype : Single bath/shower  
 Nachten : 2

	Kamers	Nachten	Prijs	Taxen	Totaal	EUR
Dienstreisnummer : <i>Rg 2013006</i>	1	2	[REDACTED]	[REDACTED]	[REDACTED]	[REDACTED]
Kostenplaatsnr. 178						

B.T.W. specificatie	Exclusief B.T.W.	B.T.W. bedrag	Inclusief B.T.W.
0 % B.T.W. (aftrekbaar)	[REDACTED]		EUR
			EUR

*C1054*



	Debet €	Credit €
<i>4700</i>		
<i>178</i>		
<i>1014</i>		
Debet	<i>2315</i>	
Credit		<i>530,-</i>
30/5-13		
ING		
30 MEI 2013		
F & A		

**LET OPIII**  
 Niet betalen, deze  
 specificatie hoort bij een  
 statement invoice.

Exclusief B.T.W.	[REDACTED]	EUR
B.T.W.	[REDACTED]	EUR
Totaal	[REDACTED]	EUR
Reeds betaald	[REDACTED]	EUR
Restant	-530,00	EUR

Op al onze diensten zijn de geldende leveringsvoorwaarden van toepassing.  
 Op verzoek kan een exemplaar van deze leveringsvoorwaarden worden toegestuurd. Deze  
 leveringsvoorwaarden zijn gedeponneerd bij de kamer van koophandel.

Bij overschrijding van de betalingstermijn behoudt ATP zich het recht voor de wettelijke rente in  
 rekening te brengen.



kg2013006



Corporate Travel

Dossier : 30 / 4041331  
Customer : 119831  
Vertrek : 17/06/2013  
Consultant : [REDACTED]

INGEKOMEN  
13 JUN 2013  
F & A

Specificatie

CLOSU



Autoriteit Financiële Markten  
Afdeling Financiële Administratie  
Postbus 11723  
NL - 1001 GS AMSTERDAM

4700	Debet €	Credit €
178		- 3218,54
2065	Gedone betaling: 1416	
	Debit:	Afdoord:
	Credit:	Afdoord:

Uw BTW nummer: NL0086.88.217B01

FACTUURDATUM: 29/05/2013

CREDITNOTA: 3136149

Passagier(s) : GERRITSE RONALDMR  
Deze regel is een credit van factuur 3086801.

\* 1 legtickets E ticket

Line : KLM  
Ticket nr. : [REDACTED]  
Klasse : Business / Economy Europe Select

Referentie : LN05JG

	Personen	Aantal	Prijs	Taxen	Totaal	EUR
	1	1	[REDACTED]			
KL 671	17/06/2013	AMSTERDAM	- MONTREAL	15.25 - 16.50		
KL 672	19/06/2013	MONTREAL	- AMSTERDAM	19.15 - 07.50		

Dienstrelnummer :  
Kostenplaatsnr. 178  
Credit of invoice 3086801

Passagier(s) : GERRITSE RONALDMR  
Fee restitutie

Referentie : 4041331

	Personen	Aantal	Prijs	Taxen	Totaal	EUR
	1	1	[REDACTED]			

Dienstrelnummer :  
Kostenplaatsnr. 178

B.T.W. specificatie	Exclusief B.T.W.	B.T.W. bedrag	Inclusief B.T.W.
0 % B.T.W. (aftrekbaar)	[REDACTED]		EUR
	[REDACTED]		EUR

LET OPIII  
Niet betalen, deze  
specificatie hoort bij een  
statement invoice.

Exclusief B.T.W.	[REDACTED]	EUR
B.T.W.	[REDACTED]	EUR
Totaal	[REDACTED]	EUR
Reeds betaald	[REDACTED]	EUR
Restant	-3,218.54	EUR

Op al onze diensten zijn de geldende leveringsvoorwaarden van toepassing.  
Op verzoek kan een exemplaar van deze leveringsvoorwaarden worden toegestuurd. Deze leveringsvoorwaarden zijn gedeponseed bij de kamer van koophandel.

Bij overschrijding van de betalingstermijn behoudt ATP zich het recht voor de wettelijke rente in rekening te brengen.



R9263006

INGEKOMEN  
26 APR 2013  
F & A



Dossier : 30 / 4041331  
Customer : 119831  
Vertrek : 17/06/2013  
Consultant : [redacted]

C1054

Specificatie



Autoriteit Financiële Markten  
Afdeling Financiële Administratie  
Postbus 11723  
NL - 1001 GS AMSTERDAM

4700	Dobbel	539,34	Account
178		26/4	
1474			
		24/5-13	

Uw BTW nummer: NL0086.88.217B01

FACTUURDATUM : 08/04/2013

3089672

Passagier(s) : GERRITSE RONALDMR  
Hotelreservering met payment voucher

INGEKOMEN  
27 MEI 2013

Hotel : [redacted]  
Check in : 17/06/2013  
Check uit : 19/06/2013  
Service : Breakfast & Tax & Services Included

Referentie : LN05JG  
Bestemming : MONTREAL F & A  
Kamertype : Single bath/shower  
Nachten : 2

	Kamers	Nachten	Prijs	Taxen	Totaal	EUR
Dienstreisnummer : 178	1	2	[redacted]	[redacted]	[redacted]	[redacted]

Passagier(s) : GERRITSE RONALDMR  
Fee hotel

	Personen	Aantal	Prijs	Taxen	Totaal	EUR
Inclusief 21.00 % B.T.W.:	1	1	[redacted]	[redacted]	[redacted]	EUR

B.T.W. specificatie	Exclusief B.T.W.	B.T.W. bedrag	Inclusief B.T.W.
3 % B.T.W. (aftrekbaar)	[redacted]	[redacted]	EUR
21 % B.T.W. (aftrekbaar)	[redacted]	[redacted]	EUR
	[redacted]	[redacted]	EUR

LET OP!!!  
Niet betalen, deze  
specificatie hoort bij een  
statement invoice.

Exclusief B.T.W.	[redacted]	EUR
B.T.W.	[redacted]	EUR
Totaal	[redacted]	EUR
Reeds betaald	[redacted]	EUR
Restant	539.34	EUR

Op al onze diensten zijn de geldende leveringsvoorwaarden van toepassing.  
Op verzoek kan een exemplaar van deze leveringsvoorwaarden worden toegestuurd. Deze leveringsvoorwaarden zijn gedeponereerd bij de kamer van koophandel.  
Bij overschrijding van de betalingstermijn behoudt ATP zich het recht voor de wettelijke rente in rekening te brengen.

RG 2013007  
 RG 2013007  
**VAN VLAANDEREN**  
 - restaurant -

INGEKOMEN  
 07 FEB 2013  
 F&A

Weteringschans 175  
 1017 XD Amsterdam  
 T: 020 - 622 82 92  
 info@restaurant-vanvlaanderen.nl  
 www.restaurant-vanvlaanderen.nl

→ lunch Voorzitter RvdB Madeste

Autoriteit Financiële Markten  
 Afd. Financiële administratie  
 Postbus 11723  
 1001 GS AMSTERDAM

Amsterdam 17-01-2013

Factuur nr. 1087

Geachte heer/mevrouw,

Hierbij facturen wij de voor uw organisatie ( dhr R. Gerritse ) verzorgde lunch bij ons op donderdag 10 januari 2013.

2	Lunchmenu	€ 59,-
1	Bru	€ 5,-
1	Brand Up	€ 2,75
2	Glas Chardonnay	€ 11,-
2	Mocca servies	€ 7,50
<b>Totaal</b>		<b>€ 85,25</b>

BTW 6% € 4,05  
 BTW 21% € 2,39

Het factuur bedrag gaarne binnen 14 dagen overmaken op Rabobank 1167.94.372 t.n.v. van vlaanderen VOF. Kvk nummer 343.93.680. BTW nummer NL 822.459.735.B01 C3238

4605 178 420	Debet €	85,25	Credit €	
	Datum boeking:	7/2		
Levering prestatie	Datum:	11/2	Akkoord:	
Contractvoorwaarden, incl. rekenkundige juistheid	Datum:		Akkoord:	
Rudgethouder (indien budget surplus)	Datum:	15/2	Akkoord:	
Indien procedure surplus	Datum:		Akkoord:	

INGEKOMEN  
 18 FEB 2013  
 F&A